Schlauchtechnik Ost

PVC-Teile

Schläuche

Armaturen

Kupplungen

Pumpen

Zubehör

Schlauchtechnik Ost

Demmler & Ducke GbR
Hauptstrasse 1a
06386 Südliches Anhalt
OT Quellendorf
www.schlauchtechnik-ost.de
kontakt@schlauchtechnik-ost.de
Fax: 032-221739609

Schlauchtechnik Ost Demmler & Ducke GbR

USt-IdNr.: DE276068538

Firmensitz & Lager

Hauptstrasse 1a, 06386 Quellendorf

Fax: 032-221739609

eMail: kontakt@schlauchtechnik-ost.de

web: www.schlauchtechnik-ost.de

Ansprechpartner

Büro Köthen – Bernd Ducke

Großer Neumarkt 16, 06366 Köthen

Mobil: 0177-4560069

eMail: ducke@schlauchtechnik-ost.de

Büro Leipzig – Marcus Demmler

Ameisenstrasse 23, 04249 Leipzig

Mobil: 0176-38034123

eMail: demmler@schlauchtechnik-ost.de

Eventuell verwendete Logos und Markennamen wurden lediglich zur Beschreibung benutzt.
Alle Logos und Markennamen und geschützte Namen gehören den jeweiligen Inhabern.
Die Rechte für alle verwendeten Bilder liegen bei der Firma Schlauchtechnik Ost Demmler & Ducke GbR.
Sämtliche Angebote sind freibleibend in Bezug auf technische Änderungen sowie sonstige Änderungen,
wie etwa Änderung in Form, Farbe und/oder Gewicht, die für den Kunden im Rahmen des Zumutbaren bleiben.
Die in den von uns angeboten Produkten sowie Produktbeschreibungen enthaltenen Maßangaben, Zeichnungen,
Erläuterungen, Beschreibungen und Abbildungen sind zum Teil branchenübliche Näherungswerte.

Inhaltsverzeichnis

Schläuche **04**
Wasserschläuche 04
Bau- & Industrieschläuche 08
Kanalspülschläuche 09
Saug- & Förderschläuche 10
Chemieschläuche 15
Öl- & Benzinbeständige Schläuche 16
Luftschläuche 17
Lebensmittelschläuche 18
Schlauchschellen 20

Kupplungen **21**
Perrotkupplungen 21
Perrot mit Gewinde & Rundflansch 23
Perrot mit Viereckflanschen 24
Perrot zum Anschweißen 25
Perrot für Grundwasserabsenkung 26
Anschweißstutzen 27

Storzkupplungen 28
Storz Zubehör & Schlüssel 29

Tankwagenkupplungen 30

Lebensmittelverschraubungen 33

Kamlockkupplungen 34

Schnellkupplungen GK 36

Druckluftkupplungen 37

Armaturen **38**
Kugelhähne 38
Schieber & Schaugläser 39

PVC **40**
PVC-Teile 40
PVC-Armaturen 49
PVC-Zubehör 50

Pumpen **51**

Wasserschläuche

STO-Drusa Gummi-Spiralsaug- und Druckschlauch für Industrie und Bau

für Abwasser, Fäkalien und gering konzentrierte Säuren und Laugen
Temperturbereich: -30°C bis +80°C, Sicherheit: 3 : 1
Innenseeele: SBR, schwarz, glatt
Außendecke: SBR, schwarz, glatt, stoffgemustert
Einlagen: Stahldrahtspirale,Textileinlage

ID	AD	WS	BR	Gewicht	Betriebsdruck	Berstdruck	Vakuum	Länge	Artikelnummer
mm	mm	mm	mm	Kg/m	bar	bar	m/Ws.	m	
50	62	6	350	1,95	10	30	9	40	0050050000
80	94	7	400	3	10	30	9	40	0050080000
102	116	7	500	4,3	10	30	9	40	0050102000
127	147	10	570	6,7	10	30	9	20	0050127000
152	172	10	650	8,3	10	30	9	20	0050152000

STO-Inwaflex Gummi-Industriewasserschlauch

für Abwasser, Fäkalien und gering konzentrierte Säuren und Laugen
robuster Druckschlauch
Temperaturbereich: -30°C bis +80°C
Innenseele: SBR, schwarz, glatt
Außendecke: SBR, schwarz, glatt, stoffgemustert
Einlagen: Textileinlage

ID	AD	WS	Gewicht	Betriebsdruck	Berstdruck	Länge	Artikelnummer
mm	mm	mm	Kg/m	bar	bar	m	
25	35	5	0,74	10	30	40	0051025000
50	64	7	2,1	10	30	40	0051050000
76	92	8	3,25	10	30	40	0051076000
102	118	8	4,4	10	30	20	0051102000

STO-Adara Lightflex Flexibler Gummispiralsaugschlauch

für Industrie, Landwirtschaft und Wasserhaltung
Temperaturbereich: -25°C bis +75°C
Innenseele: SBR, schwarz
Außendecke: SBR, schwarz, kordelgerippt

ID	AD	WS	BR	Gewicht	Betriebsdruck	Berstdruck	Vakuum	Länge	Artikelnummer
mm	mm	mm	mm	Kg/m	bar	bar	m/Ws.	m	
127	143	8	350	4,2	6	18	9	20	0052127000
152	168	8	466	6,9	6	18	9	20	0052152000
203	224	10,5	790	9,85	6	18	9	20	0052203000

STO-Frost Gummi-Kühlerschlauch

beständig gegen Frostschutzmittel
Temperaturbereich: -30°C bis +90°C
Innenseele: SBR, schwarz, glatt
Außendecke: SBR, schwarz, stoffgemustert, Einlagen: Textilcord

ID	AD	WS	BR	Gewicht	Betriebsdruck	Berstdruck	Länge	Artikelnummer
mm	mm	mm	mm	Kg/m	bar	bar	m	
25	33		175	0.5	3	26	40	0015025000
32	40		224	0,7	3	21	40	0015032000
40	48		290	0,85	3	17	40	0015040000
50	60		350	1,2	3	14	40	0015050000
75	85		525	2,3	3	9	40	0015075000

Bestell-Fax: 032-221739609

STO-Ecoflex PVC Saug- und Druckschlauch

für Saugfahrzeuge, Bewässerung und Landwirtschaft
Temperaturbereich: -25°C bis +60°C
Kunststoffspiralschlauch mit Hart PVC Spirale
innen glatt, außen leicht gewellt
Sicherheit: 3 : 1

ID	AD	WS	BR	Gewicht	Betriebsdruck	Berstdruck	Vakuum	Länge	Artikelnummer
mm	mm	mm	mm	Kg/m	bar	bar	m/Ws.	m	
51	60,4	4,7	200	1	5	15	10	50	0082051000
76	87	5,5	310	1,7	4	12	9	30	0082076000
80	91,4	5,7	320	1,85	3,5	10,5	9	30	0082080000
90	101,8	5,9	360	2,15	3,5	10,5	9	30	0082090000
102	115	6,5	410	2,7	3	9	9	30	0082102000
127	141,2	7,1	510	3,6	2,5	7,5	8	30	0082127000
152	169,2	8,6	660	5	2	6	8	20	0082152000

STO-Steelflex PVC-Saug- und Druckschlauch mit Stahldrahtspirale

für Grundwasserabsenkung, Abwasser und Industrie
Temperaturbereich: -10°C bis +60°C
Kunststoffspiralschlauch, klar-transparent mit eingebetteter Stahldrahtspirale
innen und außen glatt

ID	AD	WS	BR	Gewicht	Betriebsdruck	Vakuum	Länge	Artikelnummer
mm	mm	mm	mm	Kg/m	bar	m/Ws.	m	
25	33	4	60	0,52	6	9	50	0070025000
32	40,2	4,1	80	0,66	5	9	50	0070032000
40	49	4,5	95	0,94	5	9	30	0070040030
51	61,4	5,2	125	1,34	5	9	30	0070051030
60	72	6	150	1,75	4	8,5	30	0070060030
76	88	6	200	2,2	4	8,5	30	0070060030
90	104	7	250	2,9	3	8	30	0070090000
102	117	7,5	300	3,8	2,5	8	30	0070102000
152	168,6	8,4	450	6,4	2	7,5	20	0070152000

STO-Standard PVC-Saug- und Druckschlauch für leichte Anwendungen

für Bewässerung, leichter Ablaufschlauch mit geringem Druck
Temperaturbereich: -10°C bis +60°C
Kunststoffspiralschlauch, grün-transparent,
innen glatt mit eingebetteter PVC Hart Spirale

ID	AD	WS	BR	Gewicht	Betriebsdruck	Berstdruck	Vakuum	Länge	Artikelnummer
mm	mm	mm	mm	Kg/m	bar	bar	m/Ws.	m	
20	24,8	2,4	110	0,24	5	15	6	25	0060020025
25	29,8	2,4	140	0,29	5	15	6	50	0060025000
32	37,2	2,6	180	0,33	5	15	6	50	0060032000
38	43,6	2,8	210	0,35	5	15	6	50	0060038000
50	58,4	4,2	275	0,76	5	15	6	50	0060050000
60	67,2	3,6	340	0,825	5	15	6	50	0060060000
76	84,2	4,1	500	1,25	4	12	6	50	0060076000
102	112,8	5,4	470	1,85	3	9	7	50	0060102000

STO-Super-Blackflex Hochflexibler PVC Saug-und Druckschlauch

für Saugfahrzeuge, Bewässerung und Landwirtschaft
Temperaturbereich: -40°C bis +60°C
Kunststoffspiralschlauch, schwarz mit grauen Streifen
PVC-Buna Gemisch, Hart PVC Spirale
außen leicht gewellt, innen glatt

ID	AD	WS	BR	Gewicht	Betriebsdruck	Berstdruck	Vakuum	Länge	Artikelnummer
mm	mm	mm	mm	Kg/m	bar	bar	m/Ws.	m	
76	87,8	5,9	250	1,7	4	12	9	50	0083076000
80	92,8	6,4	270	1,85	3	9	9	50	0083080000
90	103,2	6,6	300	2,15	3	9	9	30	0083090000
102	116,4	7,2	335	2,7	3	9	9	30	0083102000

STO-Greyflex Hochflexibler PVC Saug- und Druckschlauch

für Saugfahrzeuge, Bewässerung und in der Landwirtschaft
Temperaturbereich: -40°C bis +50°C
Kunststoffspiralschlauch, silbergrau, PVC-Buna Gemisch
innen glatt außen gewellt, mit Hart PVC Spirale
Sicherheit: 3 : 1

ID	AD	WS	BR	Gewicht	Betriebsdruck	Berstdruck	Vakuum	Länge	Artikelnummer
mm	mm	mm	mm	Kg/m	bar	bar	m/Ws.	m	
51	60,6	4,8	180	0,98	4,3	13	9	50	0084051000
60	71,4	5,7	210	1,35	4,5	13,5	9	50	0084060000
76	88,6	6,3	250	1,7	3,3	10	9	50	0084076000
80	93	6,5	260	1,8	3,3	10	9	50	0084080000
90	103,6	6,8	305	2,1	3	9	8	50	0084090000
102	115,8	6,9	335	2,6	3	9	8	50	0084102000

STO-Arizona Hochflexibler PVC-Saug-und Druckschlauch

für Saugfahrzeuge, Bewässerung und Landwirtschaft
Temperaturbereich: -25°C bis +55°C
Kunststoffspiralschlauch, grau mit grünen Streifen
mit Hart PVC Spirale
innen glatt, außen leicht gewellt
Sicherheit: 3 : 1

ID	AD	WS	BR	Gewicht	Betriebsdruck	Berstdruck	Vakuum	Länge	Artikelnummer
mm	mm	mm	mm	Kg/m	bar	bar	m/Ws.	m	
80	93	6,5	320	1,85	3,5	10,5	9	30	0081080000
102	116,6	7,3	400	2,7	3	9	9	30	0081102000
90	103,4	6,7	360	2,25	3,5	10,5	9	3,6	0081090036

Bestell-Fax: 032-221739609

Schlauchtechnik

Wasserschläuche

STO-Irri Robuster Nitril-Flachschlauch

für Beregnungsanlagen, Industrie und Landwirtschaft
Öl-, Benzin- und Treibstoffbeständigkeit
hohe Reißfestigkeit

ID	AD	WS	Gewicht	Betriebsdruck	Berstdruck	Länge	Artikelnummer
mm	mm	mm	Kg/m	bar	bar	m	
90	96,6	3,3	1,2	13	39	100	0035090000
102	108,6	3,3	1,35	12	36	100	0035102000
127	133,6	3,3	1,57	10	30	100	0035127000
152	158,8	3,4	1,7	10	30	100	0035152000

STO-Megaflex Mittelschwerer PVC-Flachschlauch

für Bau und Industrie, flach aufrollbar
Temperaturbereich: -10°C bis +60°C
Innenseele: PVC, schwarz, glatt, Außendecke: PVC, blau, glatt
Einlagen: Polyestergarn

ID	Gewicht	Betriebsdruck	Berstdruck	Länge	Artikelnummer
mm	Kg/m	bar	bar	m	
52	0,47	6	18	100	0031052000
63	0,55	5	15	100	0031063000
76	0,65	5	15	100	0031076000
102	1	4	12	100	0031102000
152	1,6	3	9	100	0031152000

STO-Bautec Synthetik-Bau-und Industrieschlauch, beidseitig eingebunden

für Baustellen zur Wasserförderung
komplett eingebunden mit Alu Kupplungen System Storz mit langer Tülle
Innenseele: schwarz gummiert
Außendecke: zweifach gezwirnt, Polyester unbeschichtet

ID	Gewicht	Betriebsdruck	Berstdruck	Länge	Artikelnummer
mm	Kg/m	bar	bar	m	
52-C	0,35	10	30	20	0043052020
75-B	0,6	10	30	20	0043075020
102-A	0,9	10	30	20	0043100020

STO-Bautec RO Synthetik-Bau-und Industrieschlauch ohne Armaturen

für Baustellen zur Wasserförderung
Allwetterflachschlauch ohne Armaturen
Innenseele: schwarz gummiert
Außendecke: zweifach gezwirnt, Polyester unbeschichtet

ID	Gewicht	Betriebsdruck	Berstdruck	Länge	Artikelnummer
mm	Kg/m	bar	bar	m	
52-C	0,38	13	39	100	0042052000
75-B	0,64	13	39	100	0042075000
102-A	0,93	13	39	100	0042102000

Wasserschläuche

STO-Industrie Strapazierfähiger Nitril-Flachschlauch

für Bau und Industrie, Öl-, Benzin- und Treibstoffbeständig
komplett mit Armaturen System Storz
Temperaturbereich: -20°C bis +70°C
Innen: Nitrilkautschuk glatt
Außen: gerieft, mit Polyestergarneinlage

ID	Betriebsdruck	Länge	Artikelnummer
mm	bar	m	
52-C	12	20	0038052020
75-B	12	20	0038075020

STO-Trix Rotstrahl Hochwertiger EPDM Wasserschlauch

Wasserschlauch für den Einsatz in Gewerbe und kommunalen Betrieben,
Temperaturen von –40°C bis +100°C
schwarze, porenfreie, glatte EPDM-Innenschicht
EPDM-Außenschicht, unempfindlich gegen Ozon und UV-Strahlung

ID	AD	WS	BR	Gewicht	Betriebsdruck	Berstdruck	Länge	Artikelnummer
mm	mm	mm	mm	Kg/m	bar	bar	m	
13	19	3	46	0,245	20	60	40	0005013000
19	27	4	65	0,435	20	60	40	0005019000
25	34	4,5	110	0,58	20	60	40	0005025000

STO-Torflex yellow Hochflexibler PVC-Wasserschlauch

für Bewässerung, Landwirtschaft, Bau und Industrie
Temperaturbereich: -10°C bis +50°C
Innen- und Außendecke aus PVC
Einlage Polyester, innen schwarz, außen gelb

ID	AD	WS	Gewicht	Betriebsdruck	Berstdruck	Länge	Artikelnummer
mm	mm	mm	Kg/m	bar	bar	m	
12,5	17,5	2,5	0,15	8	24	50	0010012050
19	25,4	3,2	0,25	8	24	50	0010019050
25	32,4	3,7	0,42	8	24	50	0010025050

STO-Hivac PE - Saugförderschlauch

für Entsorgung aus mobiler Toilettenanlagen
hochflexibel und knickfest, beidseitig eingeschweißte Muffen
Aufbau: PE, innen glatt, außen rot mit abriebfesten Spiralen
Temperaturbereich: -40°C bis +60°C

ID	BR	Gewicht	Betriebsdruck	Berstdruck	Vakuum	Länge	Artikelnummer
mm	mm	Kg/m	bar	bar	m/Ws.	m	
51	85	1,1	1		10	18,3	0090050183

Bestell-Fax: 032-221739609

Schlauchtechnik

Kanalspülschläuche

STO-Mak 200 & 250 Kunststoff-Kanalspülschlauch

verpreßt mit Armaturen AGR und DKR
Temperaturbereich:- 40°C bis +60°C
Innenseele: Polyester Elastomer
Außendecke: Polyurethan, glatt, hochabriebfest, orange
Einlagen: Synthetikgeflecht
Sicherheit: 2,5 : 1

ID	AD	Gewicht	Betriebsdruck	Berstdruck	Typ	Länge	Artikelnummer
mm	mm	Kg/m	bar	bar		m	
13	22,5	0,29	200	500	Mak 200	80	0485013080
19	31	0,48	200	500	Mak 200	80	0485019080
25	38,5	0,71	200	500	Mak 200	120	0485025120
32	48	1,01	200	500	Mak 200	120	0485032120
13	24	/	250	625	Mak 250	80	0486013080
19	33	/	250	625	Mak 250	80	0486019080
25	42	/	250	625	Mak 250	120	0486025120
32	50	/	250	625	Mak 250	120	0486032120

STO-Algol-Compact Gummi-Rohrreinigungsschlauch

verpreßt mit Armaturen AGR und DKR
Temperaturbereich:- 40°C bis +100°C
Innenseele: synthetisches Gummi, schwarz
Außendecke: Gummi, glatt, schwarz, hochabriebfest
Einlagen: Stahlgeflecht

ID	AD	WS	Betriebsdruck	Berstdruck	Länge	Artikelnummer
mm	mm	mm	bar	bar	m	
13	20	3,5	350	900	80	0484012080
13	20	3,5	350	900	100	0484012100
16	23,8	3,9	250	625	80	0484016080
16	23,8	3,9	250	625	120	0484016120

STO-Sewer 250 Kanalspülschlauch mit Textilgeflecht

verpreßt mit Armaturen einerseits AGR, andererseits DKR
Temperaturbereich: -35°C bis +70°C
Innenseele: SBR, schwarz, glatt
Außendecke: NR/BR, schwarz, glatt, hochabriebfest, witterungsbeständig
Einlagen: Textilgeflecht
Sicherheit: 2,5 : 1

ID	AD	WS	BR	Gewicht	Betriebsdruck	Berstdruck	Länge	Artikelnummer
mm	mm	mm	mm	Kg/m	bar	bar	m	
13	25	6	80	0,45	250	625	40	0481013040
13	25	6	80	0,45	250	625	80	0481013080
19	31	6	120	0,6	250	625	80	0481019080
25	39	7	150	0,95	250	625	120	0481025120
32	48	8	200	1,25	250	625	120	0481032120

STO-Sewer ist auf Anfrage auch in anderen Längen lieferbar

Pressarmaturensätze für STO-Sewer und andere Kanalspülschläuche finden sie hier im Katalog auf Seite 37

STO-Vakumflex Gummi-Spiralsaug-und Förderschlauch

mit hochabriebfester Innenseele für abrasive Medien
Temperaturbereich: -30°C bis +80°C, elektrischer Widerstand: <10³ Ohm
Abrieb der Seele ca. 50mm³
Innenseele: NR/BR, schwarz, glatt, elektrisch leitfähig
Außendecke: NR/BR, schwarz, kordelgerippt, elektrisch leitfähig, stoffgemustert
Einlagen: Stahldrahtspirale, Kupferlitze, Textileinlage

ID	AD	WS	BR	Gewicht	Betriebsdruck	Berstdruck	Vakuum	Länge	Artikelnummer
mm	mm	mm	mm	Kg/m	bar	bar	m/Ws.	m	
50	64	7	250	1,3	4	12	9	40	0301050000
80	96	8	400	2,1	3	9	9	40	0301080000
102	120	9	510	3,5	2	6	9	20	0301102000
127	145	9	635	4,4	2	6	9	20	0301127000
152	170	9	760	5,9	2	6	9	20	0301152000
102	120	9	510	3,5	2	6	9	5	0301102005
127	145	9	635	4,4	2	6	9	5	0301127005
152	170	9	760	5,9	2	6	9	5	0301152005

STO-Vacumflex-Light Gummi-Spiralsaug-und Förderschlauch

für abrasive Medien wie Schlacke, Kies, Asche, Steine, Strahlmittel
mit hochabriebfester Innenseele
Temperaturbereich: -30°C bis +80°C, Elektrischer Widerstand: <10³ Ohm,
Abrieb der Seele ca. 50 mm³
Innenseele: NR/BR, schwarz, glatt, elektrisch leitfähig
Außendecke: NR/BR, schwarz, gewellt, elektrisch leitfähig, stoffgemustert
Einlagen: Stahlspirale, Kupferlitze, Textil

ID	AD	BR	Gewicht	Betriebsdruck	Vakuum	Länge	Artikelnummer
mm	mm	mm	Kg/m	bar	m/Ws.	m	
50	58	280	1	3,5	9	40	0305050000
80	90	400	1,6	3	9	20	0305080000
102	113	500	2,7	2	9	20	0305102000
127	138	635	3,4	2	9	20	0305127000
152	163	750	4	3	9	20	0305152000
80	90	400	1,6	3	9	5	0305080005
102	113	500	2,7	2	9	5	0305102005
127	138	635	3,4	2	9	5	0305127005
152	163	750	4	3	9	5	0305152005

STO-Silo-Flat Zementförderschlauch flach aufrollbar

für abrasive Medien wie Getreide und Zement
Temperaturbereich: -30°C bis +80°C, elektrischer Widerstand: <10³ Ohm
Abrieb der Seele ca. 90 mm³
Innenseele: NR/SBR, schwarz, glatt
Außendecke: SBR, schwarz, stoffgemustert
Einlagen: Textil, zwei Kupferlitzen

ID	AD	WS	Gewicht	Betriebsdruck	Berstdruck	Länge	Artikelnummer
mm	mm	mm	Kg/m	bar	bar	m	
102	113	5,5	2,2	3	9	20	0323102000

Bestell-Fax: 032-221739609

Schlauchtechnik

STO-Silo Getreide-und Zementförderschlauch

für abrasive Medien wie Getreide, Zement und Futter
Temperaturbereich: -30°C bis +80°C, elektrischer Widerstand: <10³ Ohm
Abrieb der Seele: 90/100 mm³
Innenseele: NR/SBR, schwarz, glatt
Außendecke: SBR, schwarz, stoffgemustert
Einlagen: Kupferlitze, Textil
Sicherheit: 3:1

ID	AD	WS	Gewicht	Betriebsdruck	Berstdruck	Länge	Artikelnummer
mm	mm	mm	Kg/m	bar	bar	m	
75	93	9	2,9	8	24	40	0320075009
75	97	11	3,6	8	24	40	0320075011
100	120	10	4,2	8	24	20	0320100010

STO-Silo-SP Getreide-und Zementförderschlauch

Spezifikationen wie STO-Silo, Einlagen zusätzlich mit Stahldrahtspirale

ID	AD	WS	Gewicht	Betriebsdruck	Berstdruck	Vakuum	Länge	Artikelnummer
mm	mm	mm	Kg/m	bar	bar	m/Ws.	m	
76	96	10	3,6	8	24	8	40	0322076000
100	122	11	6	8	24	8	20	0322100000

STO-Con-40 Betoninjektionsschlauch

für feuchte abrasive Medien wie Mörtel und Fließestrich
knickstabil, robust
Temperaturbereich: -30°C bis +80°C, elektrischer Widerstand: <10³ Ohm
Abrieb der Seele: 90/100 mm³ DIN53516
Innenseele: NR/SBR, schwarz, glatt
Außendecke: SBR, schwarz, stoffgemustert
Einlagen: Textil
Sicherheit: 3:1

ID	AD	WS	BR	Gewicht	Betriebsdruck	Berstdruck	Länge	Artikelnummer
mm	mm	mm	mm	Kg/m	bar	bar	m	
25	39	7	250	0,6	40	120	40	0335025000
50	68	9	500	1,4	40	120	40	0335050000

STO-Strahl Sandstrahlgebläseschlauch

mit hochabriebfester Innenseele für Strahlmittel
Temperatur: -30°C bis +80°C, Elektrischer Widerstand: <10³ Ohm
Abrieb der Seele: 60/70 mm³ DIN 53516
Innenseele: NR/SBR, schwarz, glatt
Außendecke: SBR, schwarz, stoffgemustert
Einlagen: Textil
Sicherheit: 3:1

ID	AD	WS	BR	Gewicht	Betriebsdruck	Berstdruck	Länge	Artikelnummer
mm	mm	mm	mm	Kg/m	bar	bar	m	
25	39	7	250	0,8	12	36	40	0339025000
32	48	8	320	1,2	12	36	40	0339032000

STO-Urano-PU-AS PVC / PU- Saug - und Druckschlauch

für Getreide, Kies, Sand, Pelletts und andere abrasive Medien
Temperatur: -20°C bis +60°C, Innenseele: Polyurethan, rot, spiegelglatt
Außendecke: PVC, grau, eingebettete Hart PVC Spirale und Kupferlitze, leicht gewellt

ID	AD	WS	BR	Gewicht	Betriebsdruck	Berstdruck	Vakuum	Länge	Artikelnummer
mm	mm	mm	mm	Kg/m	bar	bar	m/Ws.	m	
90	102,4	6,2	360	2150	3,5	10,5	9	3,7	0334090037
90	102,4	6,2	360	2150	3,5	10,5	9	4,9	0334090049
90	102,4	6,2	360	2150	3,5	10,5	9	5,9	0334090059
90	102,4	6,2	360	2150	3,5	10,5	9	30	0334090000
102	115,8	6,9	410	2700	3	9	8,5	4,9	0334102049
102	115,8	6,9	410	2700	3	9	8,5	5,7	0334102057
102	115,8	6,9	410	2700	3	9	8,5	30	0334102000

STO-Draco-PU PVC / PU-Saug- und Druckschlauch

STO-Draco ist auch mit Kupferlitze lieferbar

für Getreide, Kies, Sand, Steine
und andere abrasive Medien
Innenseele: Polyurethan, rot, spiegelglatt
Außendecke: PVC, blau, mit eingebetteter
weißer Hart-PVC-Spirale, leicht gewellt
Temperaturbereich: -20°C bis +60°C

ID	AD	WS	BR	Gewicht	Betriebsdruck	Vakuum	Länge	Artikelnummer
mm	mm	mm	mm	Kg/m	bar	m/Ws.	m	
102	119	8,5	600	3300	5	9	30	0328102000
127	146	9,5	750	4200	3	9	30	0328127000
152	173	3	900	6400	3	9	20	0328127000

STO-Luisana-PU-AS Spezial PVC/ PU Saug- und Druckschlauch

für Getreide, Pellets, Granulate, Temperaturbereich -5°C bis +60°C
mit Hart-PVC Spirale und hochwertiger PU-Innenbeschichtung und Kupferlitze
innen spiegelglatt (extrem verschleißfest), Farbe: transparent, mit roter Spirale

ID	AD	WS	BR	Gewicht	Betriebsdruck	Vakuum	Länge	Artikelnummer
mm	mm	mm	mm	Kg/m	bar	m/Ws.	m	
90	101,6	5,8	450	1,9	3,5	6	30	0324090000
90	101,6	5,8	450	1,9	3,5	6	3,6	0324090036
90	101,6	5,8	450	1,9	3,5	6	4,9	0324090049
90	101,6	5,8	450	1,9	3,5	6	5,6	0324090056
90	101,6	5,8	450	1,9	3,5	6	5,9	0324090059
102	114	6	500	2,2	3	6	30	0324102000
102	114	6	500	2,2	3	6	4,9	0324102049
102	114	6	500	2,2	3	6	5,9	0324102059

STO-LEPU Polyurethan-Absaugschlauch

für Pulver, Späne, Staub, Dämmstoffe, abriebfester PU-Schlauch für leichte Anwendungen
Temperaturbereich: -25°C bis +85°C
Aufbau: Polyurethan, transparent, innen glatt, außen gewellt, mit eingebetteter Hart PVC Spirale

ID	BR	Gewicht	Vakuum	Länge	Artikelnummer
mm	mm	Kg/m	m/Ws.	m	
20	25	0,1	2,5	20	0333020000
50	70	0,3	2	20	0333050000
63	80	0,5	1,6	20	0333063000
75	100	0,65	1,6	20	0333075000

Bestell-Fax: 032-221739609

Schlauchtechnik

STO-Purflex L Polyurethan-Absaugschlauch

zum Transport von leichten, abrasiven und granulatförmigen Medien
Temperaturbereich: -40°C bis +90°C, kurzzeitig +125°C
Aufbau: Polyurethan-Spiralschlauch mit eingegossener Stahldrahtspirale
transparent, innen und außen leicht gewellt

ID	AD	BR	Gewicht	Vakuum	Länge	Artikelnummer
mm	mm	mm	g/m	m/Ws.	m	
50	58	58	450	5	10/15	0266050000
60	68	68	530	4	10/15	0266060000
75	84	84	720	3,5	10/15	0266075000
90	99	99	880	2,5	10/15	0266090000
100	110	110	950	2,5	10/15	0266100000
110	119	119	1030	2,5	10/15	0266110000
125	135	135	1180	2	10/15	0266125000
150	161	161	1480	1,5	10/15	0266150000

STO-Purflex M Polyurethan-Saug-und Förderschlauch

für mittelschwere Anwendungen
für Granulate, Kies, Sand, Getreide und andere scharfkantige Medien
Temperaturbereich: -40°C bis +90°C, kurzzeitig +125°C
Aufbau: Polyurethan-Spiralschlauch mit eingegossener Stahldrahtspirale
transparent, innen glatt, außen gewellt

ID	AD	WS	BR	Gewicht	Vakuum	Länge	Artikelnummer
mm	mm	mm	mm	g/m	m/Ws.	m	
50	57	3,5	60	655	9	10/15	0329050000
60	67	3,5	70	775	8,5	10/15	0329060000
90	98	4	100	1270	5	10/15	0329900000
100	108	4	120	1405	4	10/15	0329100000
110	118	4	130	1540	3,2	10/15	0329110000
127	139	6	150	2155	2,9	10/15	0329127000
152	164	6	170	2565	2	10/15	0329152000
200	215	7,5	230	3070	1,2	10/15	0329200000
250	260	5	290	3815	0,8	10/15	0329250000

STO-Purflex S Polyurethan-Saug-und Förderschlauch

für schwere Anwendungen
für Granulate, Kies, Sand, Getreide und andere scharfkantige Medien
Temperaturbereich: -40°C bis +90°C, kurzzeitig +125°C
Aufbau: Polyurethan-Spiralschlauch mit eingegossener Stahldrahtspirale
transparent, innen glatt, außen gewellt

ID	AD	WS	BR	Gewicht	Betriebsdruck	Vakuum	Länge	Artikelnummer
mm	mm	mm	mm	g/m	bar	m/Ws.	m	
50	61	5,5	125	1040	4	9,6	10/15	0330050000
75	87	6	190	1500	2,9	9,1	10/15	0330075000
90	101	5,5	315	1950	2,1	9	10/15	0330090000
100	115	7,5	250	2600	2,1	8,9	10/15	0330100000
127	138	5,5	315	3440	1,6	8,9	10/15	0330127000
152	163	5,5	450	4130	1,5	8,3	10/15	0330152000
200	220	10,0	950	6430	1,0	6,7	10/15	0330200000
250	267	8,5	1300	7910	0,9	5,2	10/15	0330250000
300	317	8,5	1600	9450	0,6	4,3	10/15	0330300000

STO-Delp PVC Saug-und Gebläseschlauch

zum Absaugen von Stäuben und Spänen
und als Drillmaschinenschlauch
sehr leichte, flexible Ausführung
Temperaturbereich: -10°C bis +50°C
Aufbau: Weich-PVC, schwarz
innen glatt, mit eingebetteter
Hart-PVC Spirale, außen gewellt

ID	AD	BR	Gewicht	Vakuum	Länge	Artikelnummer
mm	mm	mm	Kg/m	m/Ws.	m	
50	54	60	0,5	3	50	0263050000
80	86	140	0,9	2,5	50	0263080000
100	107	155	1,25	2,5	30	0263100000

STO-Car-Sauger überfahrbahrer Abgasschlauch für die KFZ-Industrie

Temperaturbereich: bis ca. +200°C
Spirale: Kunststoffprofil
Wandung: spezieller Hochtemperaturkunststoff
Farbe: schwarz

ID	AD	BR	Gewicht	Vakuum	Länge	Artikelnummer
mm	mm	mm	Kg/m	m/Ws.	m	
50	63	55	0,400	3,20	10/15	0279050000
63	79	60	0,430	2,80	10/15	0279063000
75	95	75	0,480	2,40	10/15	0279075000
80	100	80	0,510	2,30	10/15	0279080000
100	120	100	0,640	1,80	10/15	0279100000
110	130	110	0,690	1,45	10/15	0279110000
125	145	125	0,780	1,20	10/15	0279125000
150	170	150	0,930	0,50	10/15	0279150000
200	220	200	1,220	0,20	10/15	0279200000

STO-Pur-Flat Polyurethan Flachschlauch

hochabriebfester und zugfester Druckschlauch
zum Fördern von abrasiven Medien
gute Öl-, Chemikalien- und UV-Beständigkeit
Temperaturbereich: -50°C bis +80°C
Aufbau: Polyurethan mit Textil

ID	WS	Gewicht	Betriebsdruck	Berstdruck	Länge	Artikelnummer
mm	mm	Kg/m	bar	bar	m	
102	3	1,2	12	30	100	0332102000
127	3	1,45	12	30	100	0332127000
152	3	1,65	12	30	100	0332152000

Bestell-Fax: 032-221739609

Schlauchtechnik

STO-Chem-UPE Chemikalien Saug- und Druckschlauch

sehr gute Beständigkeit gegen viele Chemikalien
Temperaturbereich: -40°C bis +120°C
Innenseele: Polyethylen UP-E, spiegelglatt, weiß
Außendecke: EPDM, schwarz
Einlagen: Gewebeeinlage, zwei Stahlspiralen

ID	AD	WS	BR	Gewicht	Betriebsdruck	Berstdruck	Vakuum	Länge	Artikelnummer
mm	mm	mm	mm	Kg/m	bar	bar	m/Ws.	m	
25	39	7	175	1,2	15	60	9	30	0456025000
38	52	7	250	1,6	15	60	9	30	0456038000
51	65	7	350	2,2	15	60	9	30	0456050000
76	92	8	525	3,7	15	60	9	30	0456076000

STO-Saturn-Plus-UPE Chemikalien Saug- und Druckschlauch

sehr gute Beständigkeit gegen viel Chemikalien
Temperaturbereich: -15°C bis +100°C, Norm: EN 12115
Elektrischer Widerstand: <10^3 Ohm
Innenseele: Polyethylen UP-E, spiegelglatt, schwarz, leitfähig
Außendecke: EPDM, schwarz, antistatisch;
Einlagen: Textil, Stahldrahtspirale, Kupferlitze

ID	AD	WS	BR	Gewicht	Betriebsdruck	Berstdruck	Vakuum	Länge	Artikelnummer
mm	mm	mm	mm	Kg/m	bar	bar	m/Ws.	m	
25	37	6	230	0,87	16	64	9	40	0455025000
38	51	6,5	340	1,35	16	64	9	40	0455038000
50	66	8	410	2,29	16	64	9	40	0455050000
75	91	8	530	3,07	16	64	9	40	0455075000

STO-FolChem-PTFE-XX-15 Folienschlauch für die Chemie Industrie

Besonders geeignet zum Be- und Entladen von Chemikalien
in Tankfahrzeugen und Chemiedepots
Temperaturbereich: -40°C bis +120°C
Elektrischer Wiederstand: ja, durch Spirale
Innenseele: PTFE Folie, Innenspirale aus Edelstahl
Außendecke: beschichtetes PVC-Gewebe, rot,
flammwidrig, Außenspirale Edelstahl
Norm: EN 13765:2003 TYPE 3

ID	BR	Gewicht	Betriebsdruck	Berstdruck	Vakuum	Länge	Artikelnummer
mm	mm	Kg/m	bar	bar	m/Ws.	m	
25	75	0,900	15	75	9	25	0620025000
32	80	1,000	15	75	9	25	0620032000
40	85	1,400	15	75	9	25	0620040000
50	125	2,000	15	75	9	25	0620050000
63	150	3,200	15	75	9	25	0620063000
76	175	3,600	15	75	9	25	0620076000
100	250	5,000	15	75	9	25	0620100000

STO-Fol-Chem-PTFE-XX-15 wird standardmäßig ohne Armaturen ausgeliefert
Lieferung mit Armaturen auf Anfrage

Öl & Benzinbeständige Schläuche

STO-Petrol-EN Öl-und Benzinbeständiger Saug- und Druckschlauch

für Mineralölprodukte mit Aromaanteil von maximal 50%, Norm: EN 12115, TRbF 131/2
Temperaturbereich: -25°C bis +80°C, Elektrischer Widerstand: <10³ Ohm
Innenseele: NBR, schwarz, glatt
Außendecke: NBR/SBR, schwarz, stoffgemustert
antistatisch, abriebfest, öl-und witterungsbeständig
Einlagen: Gewebe, Stahldrahtspirale, Kupferlitze

ID	AD	WS	BR	Gewicht	Betriebsdruck	Berstdruck	Vakuum	Länge	Artikelnummer
mm	mm	mm	mm	Kg/m	bar	bar	m/Ws.	m	
32	44	6	150	1,2	16	64	9	40	0409032000
38	51	6,5	175	1,5	16	64	9	40	0409038000
50	66	8	275	2,3	16	64	9	40	0409050000

STO-Petrol-10 Öl- und Benzinbeständiger Saug- und Druckschlauch

zum Be- und Entladen von Tankfahrzeugen
für Mineralölprodukte mit einem Aromaanteil von maximal 40%
Temperaturbereich: -25°C bis +80°C, Elektrischer Widerstand: <10³ Ohm
Innenseele: NBR, schwarz, glatt, Außendecke: CR, schwarz, stoffgemustert
Einlagen: Textil, Stahldrahtspirale, Kupferlitze

ID	AD	WS	BR	Gewicht	Betriebsdruck	Berstdruck	Vakuum	Länge	Artikelnummer
mm	mm	mm	mm	Kg/m	bar	bar	m/Ws.	m	
50	66	8	300	2,05	10	40	9	40	0410050000
76	92	8	450	3,07	10	40	8	40	0410076000
102	118	8	600	4,08	10	40	8	20	0410102000

STO-Cass Kassetten Auslegerschlauch

zum Einsatz auf Tankwagen, für Fäkalien, beständig gegen Ölspuren
Temperaturbereich: -35°C bis +80°C, Elektrischer Widerstand: <10³ Ohm
Abrieb der Seele: ca. 50mm³ nach DIN 53516, Einlagen: Stahldrahtspirale, Textil
Innenseele: NR/BR, schwarz, glatt, leitfähig
Außendecke: NR/BR, schwarz, glatt, stoffgemustert

ID	AD	WS	BR	Gewicht	Betriebsdruck	Berstdruck	Vakuum	Länge	Artikelnummer
mm	mm	mm	mm	Kg/m	bar	bar	m/Ws.	m	
100	120	10	1000	5,5	2	6	9	20	0420100000
125	147	11	1250	8,2	2	6	9	20	0420125000

STO-Texoil Öl-und Benzinbeständiger PVC-Saug- und Druckschlauch

STO-Texoil ist auch mit Kupferlitze lieferbar

beständig gegen Erdöl,
Benzin, Heizöl und mineralische Öle
Temperaturbereich: -10°C bis +60°C
Aufbau: PVC-Gemisch mit Hart PVC Spirale,
blau, innen glatt, außen leicht gewellt
Sicherheit: 3:1

ID	AD	WS	BR	Gewicht	Betriebsdruck	Berstdruck	Vakuum	Länge	Artikelnummer
mm	mm	mm	mm	Kg/m	bar	bar	m/Ws.	m	
38,1	47,2	4,6	235	0,8	7	21	10	50	0419038000
50	60,6	5,3	300	1,15	6	18	10	50	0419050000
76,7	88,2	6	440	2,05	5	15	10	50	0419076000
80	93,2	6,6	460	2,21	5	15	10	50	0419080000
102	117,8	7,9	600	3,37	4	12	9	30	0419102000

Bestell-Fax: 032-221739609

Schlauchtechnik

STO-Airflat Gummiflach-Preßluftschlauch

beständig gegen ölhaltige Luft, verdünnte Säuren und Laugen
gute UV-und Ozonbeständig
Temperaturbereich: -30°C bis +100°C
innen und außen gummiertes Polyestergewebe, gelb

ID	Gewicht	Betriebsdruck	Berstdruck	Länge	Artikelnummer
mm	Kg/m	bar	bar	m	
25	0,24	20	60	100	0218025000

STO-Hot-Air hochflexibler Gummisaug- und Druckschlauch für Heißluft

geeignet zum Durchleiten von heißer Luft vom Kompressor zum Tankwagen zur Erwärmung von pulverförmigen Lebensmitteln
Temperaturbereich: -40°C bis +240°C
Innenseele: weißes Gummi, glatt, Lebensmittelqualität, hitzebeständig
Einlagen: Textil, Stahldrahtspirale
BGA/BgVV Kat. 2 und F.D.A

ID	AD	WS	BR	Gewicht	Betriebsdruck	Berstdruck	Vakuum	Länge	Artikelnummer
mm	mm	mm	mm	Kg/m	bar	bar	m/Ws.	m	
76	92	8	150	3,1	8	40	8	40	0222076000

STO-Comp Gummi-Preßluftschlauch

für schmierstoffhaltige Luft und Ölnebel, DIN 20018,
Temperaturbereich: -30°C bis +50°C
Innenseele: schwarz, glatt
Außendecke: schwarz, glatt, witterungsbeständig

ID	AD	WS	Gewicht	Betriebsdruck	Berstdruck	Länge	Artikelnummer
mm	mm	mm	Kg/m	bar	bar	m	
13	21	4	0,4	20	60	50	0217013000
16	25	4,5	0,53	20	60	50	0217016000
19	29	5	0,68	20	60	50	0217019000
19	29	5	0,68	20	60	25	0217019025

STO-Luft PVC-Druckluftschlauch

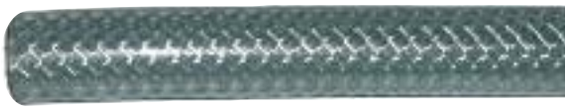

für Luft, Wasser, hydraulische Anlagen, Lebensmittelqualität
Temperaturbereich: -20°C bis +60°C
Aufbau: Weich-PVC, glasklar
innen und außen glatt mit Polyestereinlage

ID	AD	WS	Gewicht	Betriebsdruck	Länge	Artikelnummer
mm	mm	mm	Kg/m	bar	m	
9	15	3	0,14	22	50	0201009000
13	19	3	0,19	15	50	0201013000
19	26	3,5	0,3	10	50	0201019000
25	33	4	0,45	8	25	0201025000
32	40	4	0,56	8	25	0201032000
50	62	6	1,3	7	25	0201050000

STO-TuAqua / KTW Trinkwasserschlauch, Phtalatenfrei

für die Lebensmittel- und Getränkeindustrie
Temperaturbereich: -30°C bis +55°C zugelassen und
-30°C bis +90°C beständig
Innenseele: UHMWPE, spiegelglatt
Außendecke: EPDM, glatt, blau,
abrieb-, witterungs- und ozonbeständig, stoffgemustert
Einlagen: gewickelte synthetische Textilcordeinlagen
Norm: KTW Klasse A, DVGW 270

ID	AD	WS	BR	Gewicht	Betriebsdruck	Berstdruck	Länge	Artikelnummer
mm	mm	mm	mm	Kg/m	bar	bar	m	
13	21,5	4,25	65	0,290	20	60	40	0008013000
19	29	5,0	95	0,470	20	60	40	0008019000
25	35	5,0	140	0,590	20	60	40	0008025000

STO-Bluestream Lebensmittel Dampf- und Heißwasserschlauch

für alle Bereiche der Lebensmittelindustrie
Temperaturbereich: -40°C bis +164°C,
in Abhängigkeit vom Betreibsdruck
Innenseele: EPDM, weiss, spiegelglatt
Außendecke: NBR, blau, abriebfest,
öl-, ozon- und witterungsbeständig, stoffgemustert
Einlagen: synthetische Textileinlagen
Normen / Zulassungen: FDA Richtlinie 21 CFR 177.2600, BFR Empfehlung XXI KAT 2

ID	AD	WS	Gewicht	Betriebsdruck	Berstdruck	Länge	Artikelnummer
mm	mm	mm	Kg/m	bar	bar	m	
13	23	5	0,31	20	60	40	0112013000
16	26	5	0,44	20	60	40	0112016000
19	31	6	0,65	20	60	40	0112019000
25	39	7	0,93	20	60	40	0112025000

STO-Bluefood Lebensmittel Saug- und Druckförderschlauch

zur Ausrüstung von Entladestaionen
Temperaturbereich: -25°C bis +80°C
Innenseele: NBR, weiß, glatt
Außendecke: NBR, blau, öl-, ozon und witterungsbeständig, stoffgemustert
Einlagen: synthetische Textileinlagen, Stahldrahtspiralen
Norm / Zulassungen: FDA Richtlinie 21 CFR 177.2600, BFR Empfehlung XXI Cat. 2

ID	AD	WS	BR	Gewicht	Betriebsdruck	Berstdruck	Vakuum	Länge	Artikelnummer
mm	mm	mm	mm	Kg/m	bar	bar	m/Ws.	m	
25	36,5	5,75	140	0,86	10	30	0,8	40	0115012500
38	52	7	200	1,05	10	30	0,8	40	0115013800
51	65,5	7,25	270	2,07	10	30	0,8	40	0115015100
63,5	79	7,75	360	2,80	10	30	0,8	40	0115016300
76	94	9	430	3,92	10	30	0,8	40	0115017600
102	120	9	600	5,14	10	30	0,8	40	0115110200

Bestell-Fax: 032-221739609

Schlauchtechnik

STO-Milkflex-Plus Lebensmittel Saug- und Druckschlauch

zum Fördern bzw. Abfüllen von Milch
für Einsatz auf Milchsammelwagen
Temperaturbereich: -40°C bis +80°C
Innenseele: NR, weiss, spiegelglatt
Außendecke: NR, glatt, blau, abriebfest,
witterungs- und ozonbeständig, stoffgemustert
Einlagen: synthetische Textileinlagen, Stahldrahtspiralen
Norm / Zulassungen: FDA Richtlinie 21 CFR 177.2600, BFR Empfehlung XXI Cat. 2

ID	AD	WS	BR	Gewicht	Betriebsdruck	Berstdruck	Vakuum	Länge	Artikelnummer
mm	mm	mm	mm	Kg/m	bar	bar	m/Ws.	m	
25	37	6	60	0,83	10	30	0,8	40	0114012500
38	50	6	85	1,26	10	30	0,8	40	0114013800
50	62	6	105	1,63	10	30	0,8	40	0114015100
65	76,5	5,75	120	2,06	10	30	0,8	40	0114016300
70	84,5	7,25	140	2,57	10	30	0,8	40	0114017000
75	89,5	7,25	150	2,77	10	30	0,8	40	0114017500

STO-Datair Gummi-Niederdruck-Dampfschlauch, Lebensmittelgeeignet

zum Durchleiten von Sattdampf bis zu einer Temperatur von 165°C
Temperaturbereich: -20°C bis +165°C
Innenseele: EPDM, spiegelglatt
Außendecke: EPDM, geprickt zum Verhüten von Blasenbildung
Einlagen: synthetische Textileinlagen
Norm / Zulassungen: FDA Richtlinie 21 CFR 177.2600

ID	AD	WS	BR	Gewicht	Betriebsdruck	Berstdruck	Länge	Artikelnummer
mm	mm	mm	mm	Kg/m	bar	bar	m	
19	31	6	135	0,75	7	70	40	0108019000
25	37	6	170	0,93	7	70	40	0108025000
32	46	7	240	1,229	7	70	40	0108032000

STO-Caser Extrudierter Druckschlauch für Heißwasser

zum Durchleiten von heißem Wasser für die
Reinigung in der Lebensmittelindustrie
Temperaturbereich: - 30°C bis +100°C
Innenseele: weißes Gummi, Lebensmittelqualität
Außendecke: blaues Gummi, glatt, abrieb-,
ozon- und witterungsbeständig
Einlagen: spiralisierte Textileinlagen
Norm / Zulassungen: FDA Richtlinie 21 CFR 177.2600, BFR Empfehlung XXI Cat. 2

ID	AD	WS	Gewicht	Betriebsdruck	Berstdruck	Länge	Artikelnummer
mm	mm	mm	Kg/m	bar	bar	m	
13	23	5	0,35	15	45	40	0120013000
16	26	5	0,42	15	45	40	0120016000

Schlauchschellen

Spannbackenschellen W1 Breitbandschelle mit abgerundeten Kanten

Band und Gehäuse aus Stahl verzinkt
Schraube mit Sechskant aus Stahl verzinkt

Verpackung Stck	Spannbereich mm	Artikelnummer
50	32-35	0521032035
50	36-39	0521036039
50	40-43	0521040043
25	60-63	0521060063
25	86-95	0521086095
25	92-97	0521092097
25	104-112	0521104112
25	113-121	0521113121
10	149-161	0521149161
10	214-226	0521214226

Spannbackenschellen W4 Breitbandschelle mit abgerundeten Kanten

Band und Gehäuse aus Edelstahl V2A
Schraube mit Sechskant aus Edelstahl V2A

Verpackung Stck	Spannbereich mm	Artikelnummer
25	60-63	0531060063
25	85-91	0531085091
25	92-97	0531092097
25	104-112	0531104112
25	113-121	0531113121
10	149-161	0531149161

Schlauchschelle M2 Breitbandschelle, zweiteilig

Band und Gehäuse aus Stahl verzinkt
Inbusschraube aus Stahl, verzinkt

Verpackung Stck	Spannbereich mm	Artikelnummer
25	85-95	0540085095
25	95-105	0540095105
25	105-115	0540105115
25	120-130	0540120130
10	150-165	0540150165
10	160-170	0540160175
25	110-120	0540110120
25	55-65	0540055065

Schneckengewindeschelle S12, nach DIN 3017

Band aus rostfreiem Stahl
Schraube aus Stahl, verzinkt

Verpackung Stck	Spannbereich mm	Artikelnummer
50	20-32	0506020032
50	32-50	0506032050
50	50-70	0506050070
50	70-90	0506070090

W1, W4 & M2 auch in anderen Größen lieferbar
S12 auf Anfrage in Bandbreite 9mm lieferbar
S12 auch in Ausführung Edelstahl lieferbar

Bestell-Fax: 032-221739609

Schlauchtechnik

Perrotkupplungen

M-Teil mit gesickter Schlauchtülle, verzinkt

Nennweite	Schlauch ID	Artikelnummer
50	50	1410050050
89	76	1410089076
89	80	1410089080
89	90	1410089090
108	76	1410108076
108	80	1410108080
108	90	1410108090
108	102	1410108102
133	102	1410133102
133	127	1410133127
159	102	1410159102
159	127	1410159127
159	152	1410159152
216	152	1410216152
216	200	1410216200

V-Teil mit gesickter Schlauchtülle, verzinkt

Nennweite	Schlauch ID	Artikelnummer
50	50	1415050050
89	76	1415089076
89	80	1415089080
89	90	1415089090
108	76	1415108076
108	80	1415108080
108	90	1415108090
108	102	1415108102
133	102	1415133102
133	127	1415133127
159	102	1415159102
159	127	1415159127
159	152	1415159152
216	152	1415216152
216	200	1415216200

Bogen mit M-Teil und Schlauchtülle, verzinkt

Bogen	NW / Schlauch ID	Artikelnummer
45°	108 / 100	1450108000
45°	133 / 125	1450133000
45°	159 / 150	1450159000
90°	108 / 100	1451108000
90°	133 / 125	1451133000
90°	159 / 150	1451159000

Bogen mit V-Teil und Schlauchtülle, verzinkt

Bogen	NW / Schlauch ID	Artikelnummer
45°	108 / 100	1452108000
45°	133 / 125	1452133000
45°	159 / 150	1452159000
45°	216 / 200	1452216200
90°	108 / 100	1453108000
90°	133 / 125	1453133000
90°	159 / 150	1453159000
90°	216 / 200	1453216200

Perrotkupplungen

Bogen mit M- und V-Teil, in 45° oder 90° Ausführung, verzinkt

Bogen	Nennweite	Artikelnummer
45°	70	1445070000
45°	89	1445089000
45°	108	1445108000
45°	133	1445133000
45°	159	1445159000
45°	216	1445216000
90°	70	1447070000
90°	89	1447089000
90°	108	1447108000
90°	133	1447133000
90°	159	1447159000
90°	216	1447216000

T-Stück, M-V-Teil mit Abgang V-Teil oder M-Teil, verzinkt

Ausführung	Nennweite	Artikelnummer
Abgang V-Teil	108	1435108108
Abgang V-Teil	133	1435133133
Abgang V-Teil	159	1435159159
Abgang M-Teil	108	1436108108
Abgang M-Teil	133	1436133133
Abgang M-Teil	159	1436159159
Abgang M-Teil reduziert	159 / 108	1436159108

Umkehrstück, V-Teil auf V-Teil oder M-Teil auf M-Teil, verzinkt

Ausführung	Nennweite	Artikelnummer
M-Teil auf M-Teil	89	1430089000
M-Teil auf M-Teil	108	1430108000
M-Teil auf M-Teil	133	1430133000
M-Teil auf M-Teil	159	1430159000
V-Teil auf V-Teil	89	1429089000
V-Teil auf V-Teil	108	1429108000
V-Teil auf V-Teil	133	1429133000
V-Teil auf V-Teil	159	1429159000

Reduzierstück M-Teil auf V-Teil, verzinkt

NW Mutterteil	NW Vaterteil	Artikelnummer
89	70	1427089070
108	89	1427108089
133	108	1427133108
159	108	1427159108
159	133	1427159133
216	159	1427216159

Reduzierstück M-Teil auf V-Teil, verzinkt

NW Vaterteil	NW Mutterteil	Artikelnummer
89	70	1428089070
108	89	1428108089
133	108	1428133108
159	108	1428159108
159	133	1428159133
216	159	1428216159

Bestell-Fax: 032-221739609

Schlauchtechnik

Perrotkupplungen

Mutter-Teil mit Außengewinde, verzinkt

Nennweite	Zoll	Artikelnummer
50	2"	1420050050
70	2 1/2"	1420070063
89	2 1/2"	1420089063
89	3"	1420089075
108	2 1/2"	1420108063
108	3"	1420108075
108	4"	1420108100
133	3"	1420133075
133	4"	1420133100
133	5"	1420133125
159	4"	1420159100
159	6"	1420159150

Vater-Teil mit Außengewinde, verzinkt

Nennweite	Zoll	Artikelnummer
50	2"	1421050050
70	2 1/2"	1421070063
89	2 1/2"	1421089063
89	3"	1421089075
108	2 1/2"	1421108063
108	3"	1421108075
108	4"	1421108100
133	4"	1421133100
133	5"	1421133125
159	4"	1421159100
159	6"	1421159150

Alle Größen M-Teil & V-Teil mit AG sind auch in Ausführung mit Innengewinde lieferbar

Mutter-Teil mit Rundflansch, verzinkt

DIN 2632/2633, PN 10/16 gebohrt bis NW 159, PN 10 gebohrt bei NW 216

Nennweite	DN	Artikelnummer
89	80	1431089000
108	100	1431108000
133	125	1431133000
159	150	1431159000
216	200	1431216000

Vater-Teil mit Rundflansch, verzinkt

DIN 2632/2633, PN 10/16 gebohrt bis NW 159, PN 10 gebohrt bei NW 216

Nennweite	DN	Artikelnummer
89	80	1432089000
108	100	1432108000
133	125	1432133125
159	150	1432159000
216	200	1432216000

Perrotkupplungen

M-Teil mit gebohrtem 4-Eck-Flansch, 150 mm lang, verzinkt

Nennweite	Zoll	Artikelnummer
108	4"	1424108100
133	5"	1424133125
159	6"	1424159150
108	4"	1425108100
133	5"	1425133125
159	6"	1425159150
216	8"	1425216200

V-Teil mit gebohrtem 4-Eck-Flansch, 150 mm lang, verzinkt

Nennweite	Zoll	Artikelnummer
108	4"	1426108100
133	5"	1426133125
159	6"	1426159150
159	8"	1426159200
216	8"	1426216200

Bogen 90° mit 2 x Viereckflansch, verzinkt

Zoll	Artikelnummer
6"	1459159000

Bogen 1 x V-Teil und 1 x Viereckflansch, verzinkt

Bogen	Nennweite	Artikelnummer
45°	159 / 6"	1457159000
45°	216 / 8"	1457216000
90°	108 / 4"	1456108000
90°	133 / 5"	1456133000
90°	159 / 6"	1456159000
90°	216 / 8"	1456216000

T-Stück mit 3 x Viereckflansch, verzinkt

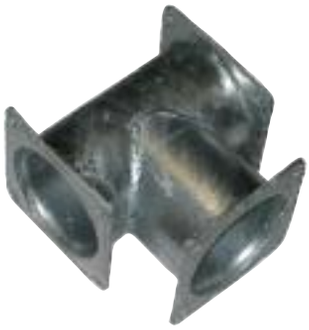

Zoll	Artikelnummer
6"	7451150000
8"	7451200000

Bestell-Fax: 032-221739609

Schlauchtechnik

Perrotkupplungen

M-Teil, zum Anschweißen, schwarz

mit montiertem Hebelwerk und Gummiring

Nennweite	Artikelnummer
89	1400089000
108	1400108000
133	1400133000
159	1400159000

V-Teil, zum Anschweißen, schwarz

Nennweite	Artikelnummer
89	1401089000
108	1401108000
133	1401133000
159	1401159000

M-Teil mit Rohrstutzen, zum Anschweißen, verzinkt

Nennweite	Artikelnummer
108	1403108000
133	1403133000
159	1403159000

V-Teil mit Rohrstutzen, zum Anschweißen, verzinkt

Nennweite	Artikelnummer
108	1405108000
133	1405133000
159	1405159000

V-Teil mit Rohrstutzen, zum Anschweißen, schwarz

Nennweite	Artikelnummer
108	1405108001
159	1405159001

alle Anschweißteile sind auf Anfrage auch in anderen Größen lieferbar

Perrotkupplungen

Spezial-Aufsatzstück M-Teil, verzinkt

mit Rohrstutzen zum Aufstecken auf PE-Rohr

Nennweite	Innendurchmesser	Artikelnummer
50	37	1484050037

Bezeichnung	Artikelnummer
Gummiring einzeln	1485050037

Schwanenhals mit 2x Bogen 90°, verzinkt

mit M-Teil und Rohrstutzen für KG-Rohr

Nennweite	Anschluß KG-Rohr	Artikelnummer
108	110x2,0	1449108000

HDPE-Schnellkupplungsrohr, mit M-Teil und V-Teil, verzinkt

Nennweite (mm)	Länge (m)	Artikelnummer
108	6	1454108006
159	6	1454159006
216	6	1454216006
250	6	1454250006

Stahlrohre und Sammelrohre sind auf Anfrage lieferbar

Saugkorb mit Fußventil, mit M-Teil, verzinkt

Nennweite	Artikelnummer
108	1470108000
159	1470159000

Endstopfen oder Endkappen, verzinkt

Ausführung	Nennweite	Artikelnummer
M-Teil	89	1440089000
M-Teil	108	1440108000
M-Teil	133	1440133000
M-Teil	159	1440159000
M-Teil	216	1440216000
V-Teil	89	1442089000
V-Teil	108	1442108000
V-Teil	133	1442133000
V-Teil	159	1442159000
V-Teil	216	1442216000

Bestell-Fax: 032-221739609

Schlauchtechnik

Perrotkupplungen

Gummiringe für Perrot

Nennweite	Artikelnummer
70	1491070000
89	1491089000
108	1491108000
133	1491133000
159	1491159000
216	1491216000

Rohrnippel Nr. 23, beiderseits Außengewinde, schwarz

Länge (mm)	Zoll	Artikelnummer
80	1"	2850025080
100	1"	2850025100
150	1"	2850025150
200	1"	2850025200
100	2"	2850050100
150	2"	2850050150
200	2"	2850050200
200	3"	2850075200
200	4"	2850100200

Auf Anfrage lieferbar in verzinkter Ausführung

Schlauchstutzen mit 4" AG, galvanisch verzinkt

Maße (mm)	DN	Artikelnummer
108x1,5	90	1475108100
120x1,5	102	1475120100

Schmiedeeiserne Muffe Nr. 16, beiderseits Innengewinde, schwarz

Zoll	Artikelnummer
1/2"	2851013000
3/4"	2851019000
1"	2851025000
1 1/4"	2851032000
1 1/2"	2851038000
2"	2851050000
2 1/2"	2851063000
3"	2851075000
4"	2851100000
5"	2851125000
6"	2851150000

Rohrnippel zum Anschweißen, mit Außengewinde, schwarz

Zoll	Artikelnummer
2"	7020050000
2 1/2"	7020063000
3"	7020075000
4"	7020100000
5"	7020125000
6"	7020150000
8"	7020200000

Storz Kupplungen

Festkupplung mit Innengewinde, Ausführung in Aluminium oder Edelstahl

Ausführung	NW	KA	IG	Artikelnummer
Aluminium	25-D	31	1"	1111025025
Aluminium	52-C	66	1 1/4"	1111052032
Aluminium	52-C	66	1 1/2"	1111052038
Aluminium	52-C	66	2"	1111052050
Aluminium	52-C	66	2 1/2"	1111052063
Aluminium	75-B	89	2"	1111075050
Aluminium	75-B	89	2 1/2"	1111075063
Aluminium	75-B	89	3"	1111075075
Aluminium	110-A	133	4"	1111110100
Edelstahl	52-C	66	2"	1107052050
Edelstahl	75-B	89	3"	1107075075
Edelstahl	110-A	133	4"	1107110100

Festkupplung mit Außengewinde, Ausführung in Aluminium oder Edelstahl

Ausführung	NW	KA	AG	Artikelnummer
Aluminium	25-D	31	1"	1112025025
Aluminium	52-C	66	1 1/4"	1112052032
Aluminium	52-C	66	1 1/2"	1112052038
Aluminium	52-C	66	2"	1112052050
Aluminium	75-B	89	2 1/2"	1112075063
Aluminium	75-B	89	3"	1112075075
Aluminium	110-A	133	4"	1112110100
Edelstahl	52-C	66	2"	1108052050
Edelstahl	75-B	89	3"	1108075075
Edelstahl	110-A	133	4"	1108110100

Saugkupplung mit Schlauchtülle, Ausführung in Aluminium oder Edelstahl

Ausführung	NW	Schlauch ID	KA	Artikelnummer
Aluminium	25-D	25	31	11130025025
Aluminium	52-C	25	66	11130052025
Aluminium	52-C	32	66	11130052032
Aluminium	52-C	38	66	11130052038
Aluminium	52-C	52	66	1113052052
Aluminium	75-B	75	89	1113075075
Aluminium	75-B	80	89	1113075080
Aluminium	110-A	100	133	1113110100
Edelstahl	52-C	52	66	1106052052
Edelstahl	75-B	75	89	1106075075
Edelstahl	110-A	100	133	1106110100

Übergangsstück, Ausführung in Aluminium oder Edelstahl

Storzkupplungen sind alle auch in Messing lieferbar

Ausführung	NW	KA	Artikelnummer
Aluminium	B/C	89/66	1115075052
Aluminium	A/B	133/89	1115110075
Edelstahl	B/C	89/66	1118075052
Edelstahl	A/B	133/89	1118110075

Bestell-Fax: 032-221739609

Schlauchtechnik

Storz Kupplungen

Blindkupplung, Ausführung in Aluminium oder Edelstahl

Ausführung	NW	KA	Artikelnummer
Aluminium	25-D	31	1114025000
Aluminium	52-C	66	1114052000
Aluminium	75-B	89	1114075000
Aluminium	110-A	133	1114110000
Edelstahl	52-C	66	1109052000
Edelstahl	75-B	89	1109075000
Edelstahl	110-A	133	1109110000

Dichtungsring für Saug- und Druckkupplungen

NBR Öl- und benzinbeständig
Temperaturbereich: - 25°C bis + 100°C

NW	Artikelnummer
25-D	1136025000
52-C	1136052000
75-B	1136075000
110-A	1136110000

Mehrzweckstrahlrohr für die Industrie

aus Aluminium-Legierung und schlagfestem Polyamid

DN	Artikelnummer
25-D	1131025000
52-C	1131052000
75-B	1131075000

Standrohre, Verteiler, Kupplungs- & Hydrantenschlüssel, Schachthaken

Beschreibung	Artikelnummer
Standrohr DN 80 mit einem Anschluß 52-C	1125080001
Alu-Verteiler mit Kugelhahnabsperrung Eingang 1 x B, Abgänge 2 x C, 1 x B	1126097552
Kupplungsschlüssel für Storz A-B-C Material: Temperguß	1121110000
Schlüssel für Überflurhydranten rot lackiert	1123000000
Schlüssel für Unterflurhydranten Stahl verzinkt	1122000000
Schachthaken Stahl verzinkt	1124000000
Schachthaken kurz Stahl verzinkt	1124000001

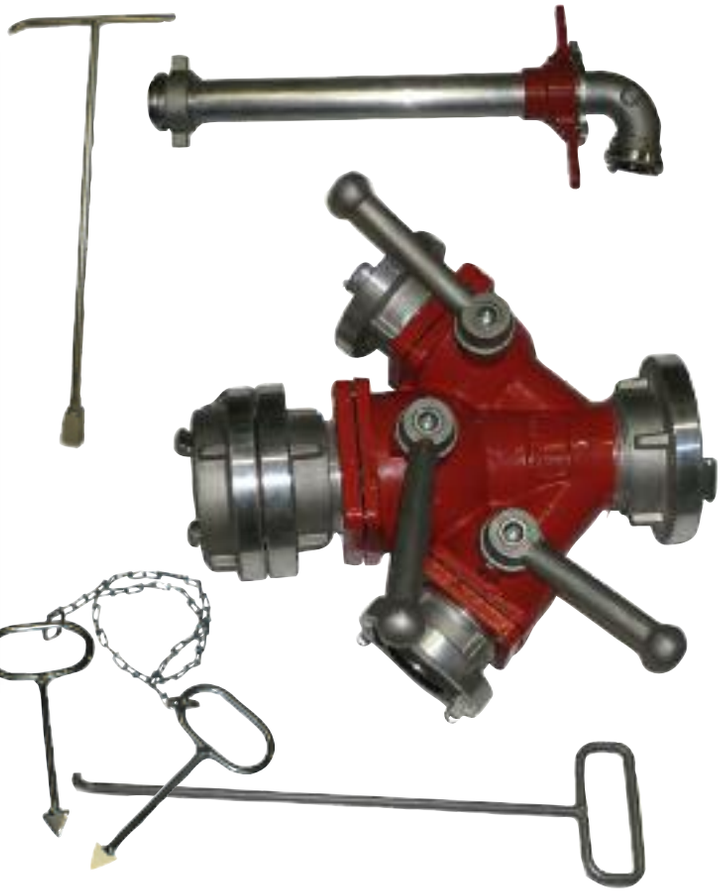

Tankwagenkupplungen

Kurvenstück aus Messing oder Edelstahl, mit Innengewinde

Messing mit Vulkollan-Gewindedichtung
Edelstahl mit Teflon-Gewindedichtung

Material	Nennweite	Artikelnummer
Messing	50 / 2" / VK 50(TW 1501)	1001050000
Messing	80 / 3" / VK 80(TW 501)	1001080000
Messing	100 / 4" / VK 100	1001100000
Edelstahl	50 / 2" / VK 50(TW 1501)	1012050000
Edelstahl	80 / 3" / VK 80(TW 501)	1012080000
Edelstahl	100 / 4" / VK 100	1012100000

Dichtringstück aus Messing oder Edelstahl, mit Innengewinde

Messing mit Vulkollan-Gewindedichtung & NBR-Dichtung
Edelstahl mit Teflon-Gewindedichtung & Hypalon-Dichtring

Material	Nennweite	Artikelnummer
Messing	50 / 2" / (TW 1502/5)	1002050000
Messing	80 / 3" / (TW 502/5)	1002080000
Edelstahl	50 / 2" / (TW 1502/5)	1013050000
Edelstahl	80 / 3" / (TW 502/5)	1013080000

Formdichtung für Dichtringstück

Material	Nennweite	Artikelnummer
NBR für Messing	50	1044050001
NBR für Messing	80	1044080001
Hypalon für VA	50	1044050002
Hypalon für VA	80	1044080002

Spannring mit Hebel aus Messing oder Edelstahl

Material	Nennweite	Artikelnummer
Messing	50 / 2" / (TW 1503/4)	1003050000
Messing	80 / 3" / (TW 503/4)	1003080000
Edelstahl	50 / 2" / (TW 1503/4)	1014050000
Edelstahl	80 / 3" / (TW 503/4)	1014080000

M-Kupplung aus Messing oder Edelstahl

Messing mit NBR-Rundschnurring und Vulkollan-Gewindedichtung
Edelstahl mit Hypalon-Rundschnurring und Teflon-Gewindedichtung

Material	Nennweite	Artikelnummer
Messing	100 / 4"	1006100000
Edelstahl	100 / 4"	1017100000

Bestell-Fax: 032-221739609

Schlauchtechnik

Rundschnurring für M-Kupplung

Material	Nennweite	Artikelnummer
NBR für Messing	100	1045100001
Hypalon für VA	100	1045100002

TW Kappe aus Aluminium, Messing oder Edelstahl

Alu mit NBR-Dichtring
Messing mit NBR-Dichtring
Edelstahl mit Hypalon-Dichtring

Material	Nennweite	Artikelnummer
Aluminium	50 / 2" / MB 50(TW 1506)	1023050000
Aluminium	80 / 3" / MB 80(TW 506)	1023080000
Aluminium	100 / 4" / MB 100	1023100000
Messing	50 / 2" / MB 50(TW 1506)	1004050000
Messing	80 / 3" / MB 80(TW 506)	1004080000
Edelstahl	50 / 2" / MB 50(TW 1506)	1015050000
Edelstahl	80 / 3" / MB 80(TW 506)	1015080000
Edelstahl	100 / 4" / MB 100	1015100000

Stopfen aus Aluminium, Messing oder Edelstahl

Material	Nennweite	Artikelnummer
Aluminium	50 / 2" / VB 50(TW 1507)	1024050000
Aluminium	80 / 3" / VB 80(TW 507)	1024080000
Aluminium	100 / 4" / VB 100	1024100000
Messing	50 / 2" / VB 50(TW 1507)	1005050000
Messing	80 / 3" / VB 80(TW 507)	1005080000
Edelstahl	50 / 2" / VB 50(TW 1507)	1016050000
Edelstahl	80 / 3" / VB 80(TW 507)	1016080000
Edelstahl	100 / 4" / VB 100	1016100000

Messing-Reduzierdoppelnippel für TW-Kupplung

Nennweite	Artikelnummer
3"x2"	2361075050
3"x4"	2361100075

Messing Doppelnippel für TW-Kupplungen

Nennweite	Artikelnummer
2"x2"	2360050050
3"x3"	2360075075
4"x4"	2360100100

Tankwagenkupplungen

Schlauchstutzen aus Edelstahl für Schelleneinbindung

V-Teil mit gerilltem Schlauchstutzen und Außengewinde

Nennweite	Artikelnummer
50 / 2"	1057050001
75 / 3"	1057075001
100 / 4"	1057100001

Schlauchstutzen aus Messing für Schelleneinbindung

V-Teil mit gerilltem Schlauchstutzen und Außengewinde

Nennweite	Artikelnummer
25 / 1"	1051025025
32 / 1 1/4"	1051032032
38 / 1 1/2"	1051038038
50 / 2"	1051050050
75 / 3"	1051075075
100 / 4"	1051100100

Schlauchstutzen aus Messing für Schelleneinbindung

M-Teil mit gerilltem Schlauchstutzen und Innengewinde

Nennweite	Artikelnummer
25 / 1"	1052025025
32 / 1 1/4"	1052032032
38 / 1 1/2"	1052038038
50 / 2"	1052050050
75 / 3"	1052075075
100 / 4"	1052100100

Schlauchstutzen aus Messing für Schaleneinbindung

V-Teil mit glattem Schlauchstutzen, Sicherungsbund und Außengewinde

Nennweite	Artikelnummer
50 / 2"	1053050050
75 / 3"	1053075075
100 / 4"	1053100100
50 / 2"	1057050050
75 / 3"	1057075075
100 / 4"	1057100100

Alu-Klemmschalen

zur Einbindung mit glattem Stutzen und Sicherungsbund

andere Größen sind auf Anfrage lieferbar

Spannbereich	Nennweite	Artikelnummer
64 mm - 67 mm	50	1070050008
89 mm - 93 mm	75	1070075008
114 mm -119 mm	100	1070100008

Bestell-Fax: 032-221739609

Schlauchtechnik

Lebensmittelverschraubung mit Überwurfmutter

IG	DN	Artikelnummer
RD 44x1/6"	20	1710019000
RD 52x1/6"	25	1710025000
RD 58x1/6"	32	1710032000
RD 65x1/6"	40	1710038000
RD 78x1/6"	50	1710050000
RD 95x1/6"	65	1710065000
RD 110x 1/4"	80	1710075000
RD 130x 1/4"	100	1710100000

Lebensmittelverschraubung mit Außengewinde

IG	DN	Artikelnummer
RD 44x 1/6"	19	1715019000
RD 52x 1/6"	25	1715025000
RD 58x 1/6"	32	1715032000
RD 65x 1/6"	40	1715038000
RD 78x 1/6"	50	1715050000
RD 95x 1/6"	65	1715065000
RD 110x 1/4"	80	1715100000
RD 130x 1/4"	100	1715100000

Alle Lebensmittelverschraubungen sind aus Edelstahl gefertigt und entsprechen der DIN 11851

Nutmutter

IG	DN	Artikelnummer
RD 44x 1/6"	20	1716020000
RD 52x 1/6"	25	1716025000
RD 58x 1/6"	32	1716032000
RD 65x 1/6"	40	1716038000
RD 78x 1/6"	50	1716050000
RD 95x 1/6"	65	1716065000
RD 110x 1/4"	80	1716075000
RD 130x 1/4"	100	1716100000

Kamlock Kupplungen

V-Teil mit Innengewinde Typ A, aus Polypropylen, Edelstahl oder Aluminium

Material	NW	Artikelnummer
Polypropylen	1"	1154025000
Polypropylen	11/2"	1154038000
Polypropylen	2"	1154050000
Polypropylen	4"	1154100000
Edelstahl	1"	1174025000
Edelstahl	11/2"	1174038000
Edelstahl	2"	1174050000
Aluminium	1"	1164025000
Aluminium	11/2"	1164038000
Aluminium	2"	1164050000
Aluminium	4"	1164100000

M-Teil mit Außengewinde Typ B, aus Polypropylen, Edelstahl oder Aluminium

Material	NW	Artikelnummer
Polypropylen	1"	1155025000
Polypropylen	11/2"	1155038000
Polypropylen	2"	1155050000
Polypropylen	4"	1155100000
Edelstahl	1"	1175025000
Edelstahl	11/2"	1175038000
Edelstahl	2"	1175050000
Aluminium	1"	1165025000
Aluminium	11/2"	1165038000
Aluminium	2"	1165050000
Aluminium	4"	1165100000

M-Teil mit Schlauchtülle Typ C, aus Polypropylen, Edelstahl oder Aluminium

Material	NW	Schlauch ID	Artikelnummer
Polypropylen	1"	25 mm	1151025000
Polypropylen	11/2"	38 mm	1151038000
Polypropylen	2"	50 mm	1151050000
Polypropylen	4"	100 mm	1151100000
Edelstahl	1"	25 mm	1171025000
Edelstahl	11/2"	38 mm	1171038000
Edelstahl	2"	50 mm	1171050000
Aluminium	1"	25 mm	1161025000
Aluminium	11/2"	38 mm	1161038000
Aluminium	2"	50 mm	1161050000
Aluminium	4"	100 mm	1161100000

M-Teil mit Innengewinde Typ D, aus Polypropylen, Edelstahl oder Aluminium

Material	NW	Artikelnummer
Polypropylen	1"	1153025000
Polypropylen	11/2"	1153038000
Polypropylen	2"	1153050000
Polypropylen	4"	1153100000
Edelstahl	1"	1173025000
Edelstahl	11/2"	1173038000
Edelstahl	2"	1173050000
Aluminium	1"	1163025000
Aluminium	11/2"	1163038000
Aluminium	2"	1163050000
Aluminium	4"	1163100000

Bestell-Fax: 032-221739609

Schlauchtechnik

Kamlock Kupplungen

V-Teil mit Schlauchtülle Typ E, aus Polypropylen, Edelstahl oder Aluminium

Material	NW	Schlauch ID	Artikelnummer
Polypropylen	1"	25 mm	1152025000
Polypropylen	11/2"	38 mm	1152038000
Polypropylen	2"	50 mm	1152050000
Polypropylen	4"	100 mm	1152100000
Edelstahl	1"	25 mm	1172025000
Edelstahl	11/2"	38 mm	1172038000
Edelstahl	2"	50 mm	1172050000
Aluminium	1"	25 mm	1162025000
Aluminium	11/2"	38 mm	1162038000
Aluminium	2"	50 mm	1162050000
Aluminium	4"	100 mm	1162100000

V-Teil mit Außengewinde Typ F, aus Polypropylen, Edelstahl oder Aluminium

Material	NW	Artikelnummer
Polypropylen	1"	1156025000
Polypropylen	11/2"	1156038000
Polypropylen	2"	1156050000
Polypropylen	4"	1156100000
Edelstahl	1"	1176025000
Edelstahl	11/2"	1176038000
Edelstahl	2"	1176050000
Aluminium	1"	1166025000
Aluminium	11/2"	1166038000
Aluminium	2"	1166050000
Aluminium	4"	1166100000

M-Teil als Blindkappe Typ DC, aus Polypropylen oder Edelstahl

Material	NW	Artikelnummer
Polypropylen	1"	1159025000
Polypropylen	11/2"	1159038000
Polypropylen	2"	1159050000
Edelstahl	1"	1179025000
Edelstahl	11/2"	1179038000
Edelstahl	2"	1179050000

V-Teil als Blindkupplung Typ DP, aus Polypropylen oder Edelstahl

Material	NW	Artikelnummer
Polypropylen	1"	1158025000
Polypropylen	11/2"	1158038000
Polypropylen	2"	1158050000
Edelstahl	1"	1178025000
Edelstahl	11/2"	1178038000
Edelstahl	2"	1178050000

NBR-Dichtung für Mutterteil, öl- und benzinbeständig

NW	Artikelnummer
1"	1190025000
1 1/4"	1190032000
1 1/2"	1190038000
2"	1190050000
3"	1190075000
4"	1190100000

andere Größen sind auf Anfrage lieferbar

Schnellkupplungen

Schnellkupplung mit Schlauchtülle

Schlauch ID	Baugröße	Artikelnummer
10 mm	3/8"	2301010000
13 mm	1/2"	2301013000
19 mm	3/4"	2301019000
25 mm	1"	2301025000
32 mm	1 1/4"	2301032000
38 mm	1 1/2"	2301038000

Saug- und Hochdruckkupplung mit Schlauchtülle und Nachstellring

Schlauch ID	Baugröße	Artikelnummer
13 mm	1/2"	2304013000
19 mm	3/4"	2304019000
25 mm	1"	2304025000
32 mm	1 1/4"	2304032000
38 mm	1 1/2"	2304038000

Gewindestück mit Innengewinde

Baugröße	Artikelnummer
3/8"	2302010000
1/2"	2302013000
3/4"	2302019000
1"	2302025000
1 1/4"	2302032000
1 1/2"	2302038000

Gewindestück mit Außengewinde

Baugröße	Artikelnummer
3/8"	2303010000
1/2"	2303013000
3/4"	2303019000
1"	2303025000
1 1/4"	2303032000
1 1/2"	2303038000

Schnellkupplung Blindkappe

Artikelnummer
2307000000

Bestell-Fax: 032-221739609

Schlauchtechnik

Klauenkupplung mit Schlauchstutzen

Nockenweite: 42 mm
Betriebsdruck: 10 bar
mit ölbeständigen Gummiring

Schlauch ID	Artikelnummer
13 mm	1205013000
16 mm	1205016000
19 mm	1205019000
25 mm	1205025000

Klauenkupplung mit Schlauchstutzen und Sicherungsbund

Nockenweite: 42 mm
Betriebsdruck: 10 bar
mit ölbeständigen Gummiring

Schlauch ID	Artikelnummer
13 mm	1203013000
19 mm	1203019000
25 mm	1203025000

Schlauchklemme Typ A

mit losen Zungen, 2-teilig, verzinkt, DIN 20039

Spannbereich mm	Schlauch ID	Artikelnummer
20 mm - 29 mm	13 mm	0560020029
28 mm - 34 mm	19 mm	0560028034
32 mm - 40 mm	25 mm	0560032040
39 mm - 40 mm	32 mm	0560039049
48 mm - 60 mm	38 mm	0560048060
60 mm - 76 mm	51 mm	0560060076
77 mm - 94 mm	63 mm	0560077094
94 mm - 115 mm	75 mm	0560094115

Schlauchklemme Typ B

mit losen Zungen und Sicherungsklauen, 2-teilig, verzinkt, DIN 20039

Spannbereich mm	Schlauch ID	Artikelnummer
22 mm - 29 mm	13 mm	0561022029
28 mm - 32 mm	19 mm	0561028032
35 mm - 42 mm	25 mm	0561035042
45 mm - 53 mm	35 mm	0561045053
55 mm - 60 mm	42 mm	0561055060
60 mm - 73 mm	50 mm	0561060073
86 mm - 102 mm	75 mm	0561086102

Halber Preßarmaturensatz für STO-Sewer

besteht aus Preßhülse und Dichtkegel

Ausführung	Nennweite	Artikelnummer
Überwurfmutter	13-R 1/2"	1993013000
Überwurfmutter	19-R 3/4"	1993019000
Überwurfmutter	25-R 1"	1993025000
Überwurfmutter	32-R 11/4"	1993032000
Außengewinde	13-R 1/2"	1992013000
Außengewinde	19-R 3/4"	1992019000
Außengewinde	25-R 1"	1992025000
Außengewinde	32-R 1 1/4"	1992032000

Ausführung mit Überwurfmutter oder Außengewinde

Flansch-Kugelhahn, aus Grauguss mit vollem Durchgang

Baulänge entsprechend den DIN 3202 F4, DIN 3202 F5, Kugelsitz: Teflon, Griff: Stahl, beschichtet

Ausführung	BL	DN	Artikelnummer
Messing	180	80	2063080000
Messing	190	100	2063100000
Messing	200	125	2063125000
Messing	210	150	2063150000
Edelstahl	190	100	2064100000

Messing: O-Ring: Perbunan
Spindel & Mutter: Messing
Kugel: Messing hartverchromt

Ausführung Edelstahl:O-Ring: Viton
Kugel, Spindel und Mutter: Edelstahl

Messing Muffen-Kugelhahn, beidseitig Innengewinde mit vollem Durchgang

Arbeitsdruck: PN 25, Temperaturbereich: - 30°C bis + 95°C, Gehäuse: Pressmessing matt-verchromt
Kugel: Messing verchromt Dichtung: Teflon, Hebel: Stahl mit Kunststoffüberzug

DN	Artikelnummer
1/4"	2030006000
3/8"	2030010000
1/2"	2030013000
3/4"	2030019000
1"	2030025000
1 1/4"	2030032000
1 1/2"	2030038000
2"	2030050000
2 1/2"	2030063000
3"	2030075000
4"	2030100000

Messing-Muffen-Kugelhahn, einerseits IG, andererseits AG

Arbeitsdruck: PN 25, Temperaturbereich: bis + 120°C, Gehäuse: Pressmessing vernickelt
Kugel: Messing verchromt, Dichtung: Teflon, Hebel: Stahl mit Kunststoffüberzug

DN	Artikelnummer
1/4"	2035006000
3/8"	2035010000
1/2"	2035013000
3/4"	2035019000
1"	2035025000
1 1/4"	2035032000
1 1/2"	2035038000
2"	2035050000
3"	2035075000
4"	2035100000

Messing-Muffenschieber, beiderseits Innengewinde

Handrad: Guss, rot lackiert

Muffenschieber auch aus Rotguß lieferbar

DN	Artikelnummer
1/2"	2200013000
3/4"	2200019000
1"	2200025000
1 1/4"	2200032000
1 1/2"	2200038000
2"	2200050000
2 1/2"	2200063000
3"	2200075000
4"	2200100000
6"	2200150000

Bestell-Fax: 032-221739609

MZ- Gülleschieber aus Messing, mit Edelstahlschrauben und 2 Dichtungen

BL	DN	Artikelnummer
150	4"	7006100000
150	5"	7006125000
150	6"	7006150000
180	8"	7006200000

MZ-Gülleschieber auch mit großem Oberteil lieferbar

Hebelwerk einfach für MZ-Schieber, Stahl verzinkt

einfache oder schwere Ausführung

Ausführung	DN	Artikelnummer
einfach	4"	7010100000
einfach	5"	7010125000
einfach	6"	7010150000
einfach	8"	7010200000
schwer	4"-6"	7012150001
schwer	8"	7012200001

Guss-Zwischenflanschklappe, mit Rasterhebel

Gehäuse: GG 25, Dichtungen: EPDM
Spindel: VA, Scheibe: GGG 40 - Polyamid beschichtet

BL	DN	Artikelnummer
43	50	2071050000
46	80	2071080000
52	100	2071100000
56	125	2071125000
56	150	2071150000
60	200	2071200000

Stoffschieber aus Grauguss, mit Schnellschlusshebel

Gehäuse: GG 25, Abdichtung: NBR
Schieberplatte: 1.4301, Spindel: 1.4305

BL	DN	Artikelnummer
52	100	2085100001
56	150	2085150001
60	200	2085200001

Messing-Muffenschnellschlußschieber, ohne Entleerung

beiderseits Innengewinde, Betriebsdruck 10 bar

DN	Artikelnummer
2"	2205050000
3"	2205075000
4"	2205100000

Muffenschnellschlußschieber auch aus Rotguß lieferbar

Schauglas, Rahmen aus Leichtmetall

DN 100 mit 4" IG und AG

Artikelnummer
7205100000

PVC Druckrohr

1 x Klebemuffe
Länge 5m

Größe mm x mm	Betriebsdruck bar	Artikelnummer
63 x 3,0	10	3000063030
75 x 3,6	10	3000075036
90 x 4,3	10	3000090043
110 x 5,3	10	3000110053
160 x 6,2	10	3000160062
160 x 7,7	10	3000160077
200 x 7,7	10	3000200077
315 x 15,0	10	3000315150

Bogen 90°

2 x Klebemuffe

Größe mm	Betriebsdruck bar	Artikelnummer
63	10	3100063000
75	10	3100075000
90	10	3100090000
110	12,5	3101110000
160	12,5	3101160000
200	12,5	3101200000
315	12,5	3101315000

Bogen 45°

2 x Klebemuffe

Größe mm	Betriebsdruck bar	Artikelnummer
63	10	3110063000
75	10	3110075000
90	10	3110090000
110	12,5	3111110000
160	12,5	3111160000
200	12,5	3111200000
315	12,5	3111315000

Bogen 30°

2 x Klebemuffe

Größe mm	Betriebsdruck bar	Artikelnummer
63	10	3120063000
90	10	3120090000
110	12,5	3120110000
160	12,5	3120160000
200	12,5	3120200000
315	12.5	3120315000

Bestell-Fax: 032-221739609

Schlauchtechnik

Bogen 22,5°

2 x Klebemuffe

Größe	Betriebsdruck	Artikelnummer
mm	bar	
90	10	3130090000
110	12,5	3130110000
160	12,5	3130160000
200	12,5	3130200000

Bogen 15°

1 x Klebemuffe 1 x Klebestutzen

Größe	Betriebsdruck	Artikelnummer
mm	bar	
90	12,5	3140090000
110	12,5	3140110000
160	12,5	3140160000
200	12,5	3140200000
315	12,5	3140315000

Winkel 90°

2 x Klebemuffe

Größe	Betriebsdruck	Artikelnummer
mm	bar	
63	10	3150063000
75	10	3150075000
90	10	3150090000
110	10	3150110000
160	10	3150160000
200	10	3150200000
315	10	3150315000

Winkel 45°

2 x Klebemuffe

Größe	Betriebsdruck	Artikelnummer
mm	bar	
63	10	3161063000
75	10	3161075000
90	10	3161090000
110	10	3161110000
160	10	3161160000
200	10	3161200000
315	10	3161315000

T-Stück 90°

3 x Klebemuffe

Größe	Betriebsdruck	Artikelnummer
mm	bar	
63	10	3190063000
75	10	3190075000
90	10	3190090000
110	10	3190110000
160	10	3190160000
200	10	3190200000
315	10	3190315000

T-Stück 90°

reduziert 3 x Klebemuffe

Größe	Betriebsdruck	Artikelnummer
mm x mm	bar	
110 x 90	16	3200110090
160 x 110	16	3200160110
200 x 110	10	3200200110
200 x 160	10	3200200160
315 x 160	10	3200315160
315 x 225	10	3200315225

T-Stück 90°

2 x Klebemuffe 1 x Innengewinde

Größe	Betriebsdruck	Artikelnummer
mm	bar	
63	10	3230063000
75	10	3230075000
90	10	3230090000
110	10	3230110000
160	6	3230160000
200	6	3230200000

T-Stück 45°

3 x Klebemuffe

Größe	Betriebsdruck	Artikelnummer
mm x Zoll	bar	
63 x 2"	10	4221063050

Bestell-Fax: 032-221739609

Schlauchtechnik

Muffe Typ B

2 x Klebemuffe

Größe	Betriebsdruck	Artikelnummer
mm	bar	
63	16	3260063000
75	16	3260075000
90	16	3260090000
110	16	3260110000
160	16	3260160000
200	12,5	3260200000
315	10	3260200000

Muffe Spritzguss

2 x Klebemuffe

Größe	Betriebsdruck	Artikelnummer
mm	bar	
63	16	3270063000
75	16	3270075000
90	16	3270090000
110	16	3270110000
160	16	3270160000
200	10	3270200000
315	10	3270315000

Reduziermuffe aus Rohr

2 x Klebemuffe

Größe	Betriebsdruck	Artikelnummer
mm x mm	bar	
75 x 63	12,5	3280075063
90 x 63	10	3280090063
90 x 75	12,5	3280090075
110 x 90	12,5	3280110090
160 x 110	6	3280160110
200 x 160	10	3280200160
315 x 225	10	3280315225

Reduktion kurz

1 x Klebestutzen 1 x Klebemuffe

Größe	Betriebsdruck	Artikelnummer
mm x mm	bar	
63 x 50	16	3320063050
75 x 63	16	3320075063
90 x 75	16	3320090075
110 x 90	16	3320110090
160 x 110	16	3320160110
200 x 160	10	3320200160
315 x 200	10	3320315200

Reduktionsmuffe

1 x Klebemuffe/Klebestutzen 1 x Klebemuffe

Größe mm	Betriebsdruck bar	Artikelnummer
50x40x25	16	3281040025
63x50x32	16	3281050032
63x50x50	16	3281050050
75x63x32	16	3281063032
75x63x50	16	3281075050
110x90x75	16	3281090075
160x140x110	16	3281140110

Muffe mit Außengewinde

1 x Klebemuffe 1 x Außengewinde 6 oder 8 Kant

Größe mm x mm x Zoll	Betriebsdruck bar	Artikelnummer
50 x 63 x 1 1/2""	16	3310050038
50 x 63 x 2"	16	3310050050
63 x 75 x 2"	16	3310063050
63 x 75 x 2 1/2"	16	3310063063
75 x 90 x 2"	16	3310075050
75 x 90 x 3"	16	3310075075
90 x 110 x 3"	16	3310090075
90 x 110 x 4"	16	3310090100

Gewindestück aus Rohr

1 x Klebemuffe 1 x Außengewinde

Größe mm x Zoll	Betriebsdruck bar	Artikelnummer
63 x 2"	16	3310063050
75 x 2"	16	3310075050
90/75 x 3"	16	3310075075
90 x 3"	16	3310090075
110/90 x 4"	16	3310090100
110 x 3"	16	3310110075
110 x 4"	16	3310110100
160 x 6"	16	3310160150
200 x 8"	10	3310200200

Schlauchtechnik

Stutzen mit Außengewinde

1 x Klebestutzen 1 x Außengewinde 6 oder 8 Kant

Größe	Betriebsdruck	Artikelnummer
mm x Zoll	bar	
50 x 1 1/4"	16	3312050032
50 x 1 1/2"	16	3312050038
63 x 1 1/4"	16	3312063032
63 x 1 1/2"	16	3312063038
63 x 2"	16	3312063050

Gewindestück Spritzguss

1 x Klebemuffe/Klebestutzen 1 x Außengewinde

Größe	Betriebsdruck	Artikelnummer
mm/mm x Zoll	bar	
25/32 x 1"	10	3311025025
32/40 x 1 1/4"	10	3311032032
50 x 1 1/2"	10	3311050038
50 x 2"	10	3311050050

Reduktion Typ A

1 x Klebestutzen 1 x Innengewinde

Größe	Betriebsdruck	Artikelnummer
mm x Zoll	bar	
63 x 2"	16	3319063050
75 x 2"	16	3319075050
75 x 90 x 3"	16	3319090075
110 x 3"	16	3319110075

Reduzierstück

1 x Innengewinde 1 x Außengewinde

Größe	Betriebsdruck	Artikelnummer
Zoll x Zoll	bar	
2" x 1"	16	3318050025
2" x 1 1/2"	16	3318050038
2 1/2" x 2"	16	3318063050
3" x 1 1/2"	16	3318075038
3" x 2"	16	3318075050
3" x 2 1/2"	16	3318075063

Klebekappe

1 x Klebemuffe

Größe mm	Betriebsdruck bar	Artikelnummer
50	16	3370050000
63	16	3370063000
75	16	3370075000
90	16	3370090000
110	16	3370110000
160	10	3370160000
200	10	3370200000
315	10	3370315000

Gewindestopfen

1 x Außengewinde

Größe mm	Betriebsdruck bar	Artikelnummer
25	16	3360025000
32	16	3360032000
38	16	3360038000
50	16	3360038000
63	16	3360063000
75	16	3360075000
100	16	3360100000

Gewindekappe mit Gummiring

1 x Innengewinde

Größe Zoll	Betriebsdruck bar	Artikelnummer
1"	10	3350025000
1 1/2"	10	3350038000
2"	10	3350050000
2 1/2"	10	3350063000
3"	10	3350075000
4"	10	3350100000

Doppelnippel mit Achtkant

2 x Außengewinde

Größe Zoll	Betriebsdruck bar	Artikelnummer
1"	16	3330025000
1 1/4"	16	3330032000
1 1/2"	16	3330038000
2"	16	3330050000
2 1/2"	16	3330063000
3"	16	3330075000
4"	16	3330100000

Bestell-Fax: 032-221739609

Schlauchtechnik

Bundbuchse

Größe mm	Bemerkung	Artikelnummer
50	/	3410050000
63	/	3410063000
75	/	3410075000
90	/	3410090000
110	/	3410110000
160	/	3410160000
160	abgedreht	3410160001
200	/	3410200000
200	abgedreht	3410200001
315	/	3410315000

Flachdichtung für Bundbuchse

Material: EVA

Größe mm	Artikelnummer
110	3420110001
160	3420160001
200	3420200001
315	3420315001

Rund-Flansch Stahl verzinkt

Größe mm / Zoll	Artikelnummer
140 / 5"	7022140000
160 / 6"	7022160000
200 / 8"	7022200000

Der Rundflansch aus Stahl ist für die Befestigung der PVC-Bundbuchse am Gülleschieber

Klebeflansch

Größe mm	Artikelnummer
50	3401050000
63	3401063000
75	3401075000
90	3401090000
110	3401110000
160	3401160000
200	3401200000
315	3401315000

Blindflansch

Größe mm	Betriebsdruck bar	Artikelnummer
50	10	3409050000
63	10	3409063000
75	10	3409075000
90	10	3409090000
110	10	3409110000
160	10	3409160000
200	10	3409200000
315	6	3409315000

Loser Flansch

Größe mm	Artikelnummer
50	3400050000
63	3400063000
75	3400075000
90	3400090000
110	3400110000
160	3400160000
200	3400200000
315	3400315000

Loser Flansch PP-V

Größe mm	Artikelnummer
50	3407050000
63	3407063000
75	3407075000
90	3407090000
110	3407110000
160	3407160000
200	3407200000
315	3407315000

Bestell-Fax: 032-221739609

Schlauchtechnik

Kugelhahn

2 x Klebemuffe mit Überwurfmutter
Dichtung: Teflon
O-Ring: EPDM

Größe	Betriebsdruck	Artikelnummer
mm	bar	
25	16	3500025000
32	16	3500032000
50	16	3500050000
63	16	3500063000
75	10	3500075000
90	10	3500090000
110	10	3500110000

Kugelhahn mit Überwurfmutter

2 x Innengewinde
O-Ring: EPDM
Dichtung: Teflon

Größe	Betriebsdruck	Artikelnummer
mm / Zoll	bar	
25 / 1"	16	3510025000
32 / 1 1/4"	16	3510032000
38 / 1 1/2"	16	3510038000
50 / 2"	16	3510050000
63 / 2 1/2"	10	3510063000
75 / 3"	10	3510075000
100 / 4"	10	5310100000

Schieber

2 x Klebemuffe
PVC U Bauweise
TPE (Thermoplastische Elastomere)
Lippendichtungen
EPDM O-Ringe
Keil: 50-110 mm aus Kunststoff, 160 mm aus Edelstahl

Größe	Betriebsdruck	Artikelnummer
mm	bar	
50	3	3570050000
63	3	3570063000
75	3	3570073000
90	2,5	3570090000
110	2,5	3570110000
160	0,5	3570160000

PP Anbohrschelle

andere Größen sind auf Anfrage lieferbar

1 x Innengewinde

Größe mm x Zoll	Artikelnummer
110 x 1"	3450110025
110 x 2"	3450110050
160 x 1"	3450160025
160 x 2"	3450160050
200 x 1 1/2"	3450200038
200 x 2"	3450200050
315 x 1"	3450315025
315 x 2"	3450315050

Rohrklemme

bis 32 mm ohne Klemmbügel

Größe mm	Artikelnummer
10	3440010000
12	3440012000
16	3440016000
20	3440020000
25	3440025000
32	3440032000

Rohrklemme

ab 40 mm mit Klemmbügel

Größe mm	Artikelnummer
40	3440040000
50	3440050000
63	3440065000
75	3440075000
90	3440090000
110	3440110000
160	3440160000

Tangit Spezialkleber für PVC-U

Bemerkung	Inhalt g	Artikelnummer
Tube	125	3095000125
mit Pinsel	250	3095000250
mit Pinsel	500	3095000500
mit Pinsel	1000	3095001000
ohne Pinsel	1000	3095001001
/	4500	3095004500

Tangit Spezialreiniger für PVC-U

Inhalt ml	Artikelnummer
125	3098000125
1000	3098001000

Bestell-Fax: 032-221739609

Schlauchtechnik

Battioni Vakuumdrehpumpe

mit Direktantrieb und glatter Welle, linksdrehend

Typ	Luftleistung l/min	Artikelnummer
Mec 8000	8000	8110080000
Mec 11000	11000	8110110000
Mec 13500	13500	8110135000

sämtliche Ersatzteile lieferbar
andere Drehrichtung (rechts) lieferbar
auch mit Hydraulikmotor lieferbar

Außerdem lieferbar

Grundwasserabsenkung

Vakuumpumpen, Baupumpen, Wasserzähler
Filtermaterialien, Lanzen, Filter, Sammelrohre

Fittinge

Messingfittinge, Tempergußfittinge, Edelstahlfittinge

Kanalreinigung

Düsen, Absperrblasen, Warnsignale

Industriebedarf

Kugellager, Filter, Räder und Rollen, Schmierstoffe, Abdichtmaterialien

Lieferkonditionen

Wir liefern frachtfrei ab einem Warenwert von 750€.
Unter 750 Euro gilt eine Lieferpauschale von 13€.

Ausgenommen davon sind Rohre oder wenn etwas anderes vereinbart wurde.

kopieren, ausfüllen und senden an: 032-221739609

Firma:	
Ansprechpartner:	**Fax gilt als:.**
Strasse / Nr.:	
PLZ / Ort:	**Bestellung** ☐
Faxnummer:	
Kundennummer:	**Anfrage** ☐

Artikel	Artikelnummer	Stück	Preis / St.	Preis netto
			€	€
			€	€
			€	€
			€	€
			€	€
			€	€
			€	€
			€	€
			€	€
			€	€
			€	€
			€	€
			€	€
			€	€
			€	€
			€	€
			€	€
			€	€
			€	€
			€	€
			€	€
			€	€
			€	€
			€	€
			€	€
			€	€
			€	€
			€	€
			€	€
			€	€
			€	€
			€	€

Bei abweichenden Längen bitte bei Stück „Meter" hinzufügen
Nicht im Katalog aufgeführte Artikel immer mit anfragen
Sonderteile und Sonderformen immer mit anfragen

Netto-Preis	€
Versandkosten	€
Mehrwertsteuer	€
Preis gesamt	€

Schlauchtechnik Ost
Demmler & Ducke GbR
Hauptstrasse 1a, 06386 Quellendorf
kontakt@schlauchtechnik-ost.de